

banco

banco

PISCINA DE FIBRA
PARA HIDROGINÁSTICA

PISCINA COBERTA

PISC

banco

QUADRA POLIESPORTIVA

banco

armário para material de piscina

LAVA PÉS

ADMINISTRAÇÃO DA
RECREAÇÃO

bebedouro

CIRCULAÇÃO

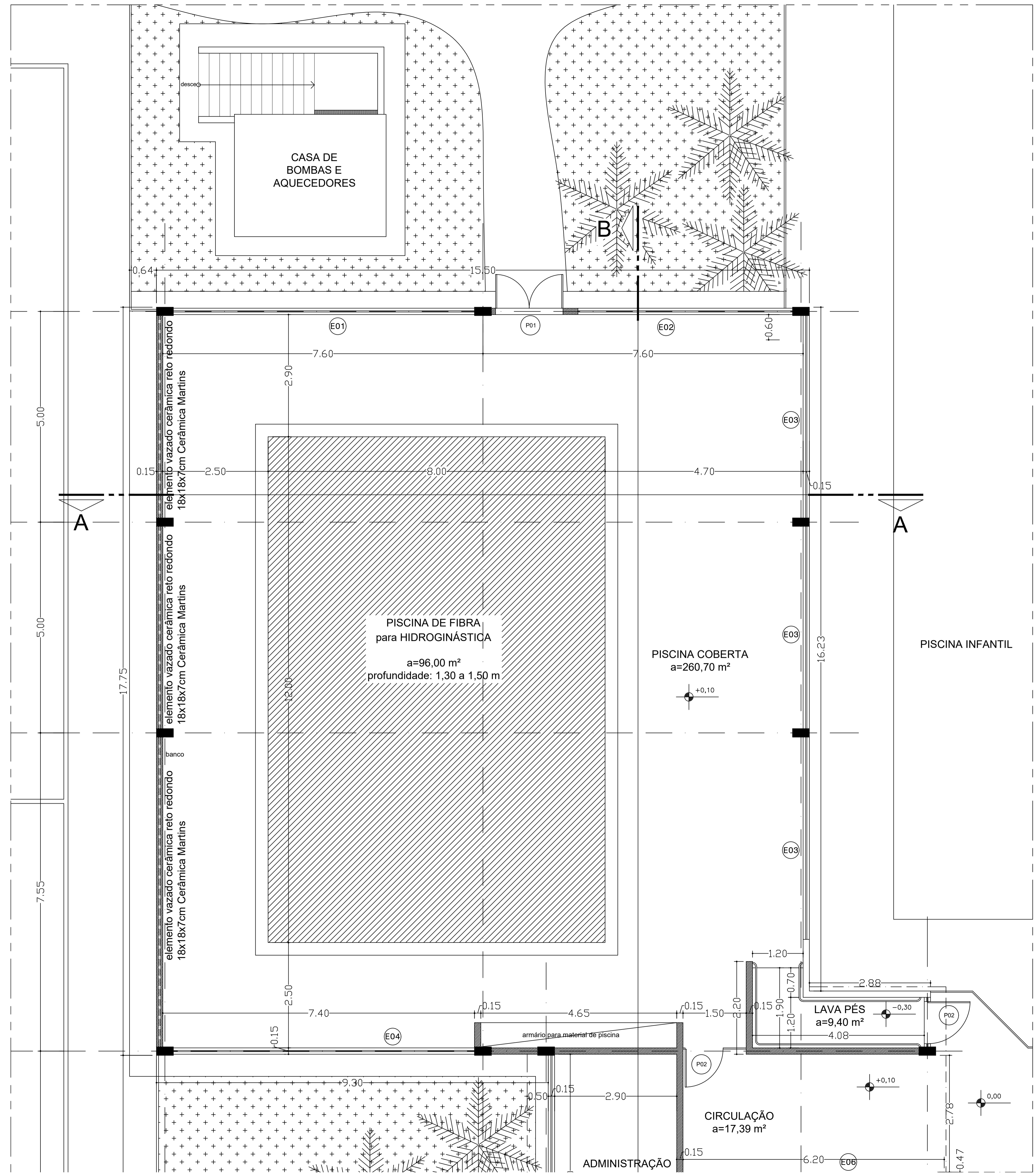

CASA DE BOMBAS E AQUECEDORES

B

A

A

PISCINA DE FIBRA para HIDROGINÁSTICA
 a=96,00 m²
 profundidade: 1,30 a 1,50 m

PISCINA COBERTA
 a=260,70 m²

PISCINA INFANTIL

LAVA PÉS
 a=9,40 m²

CIRCULAÇÃO
 a=17,39 m²

ADMINISTRAÇÃO

elemento vazado cerâmica reto redondo 18x18x7cm Cerâmica Martins

banco

armário para material de piscina

desco

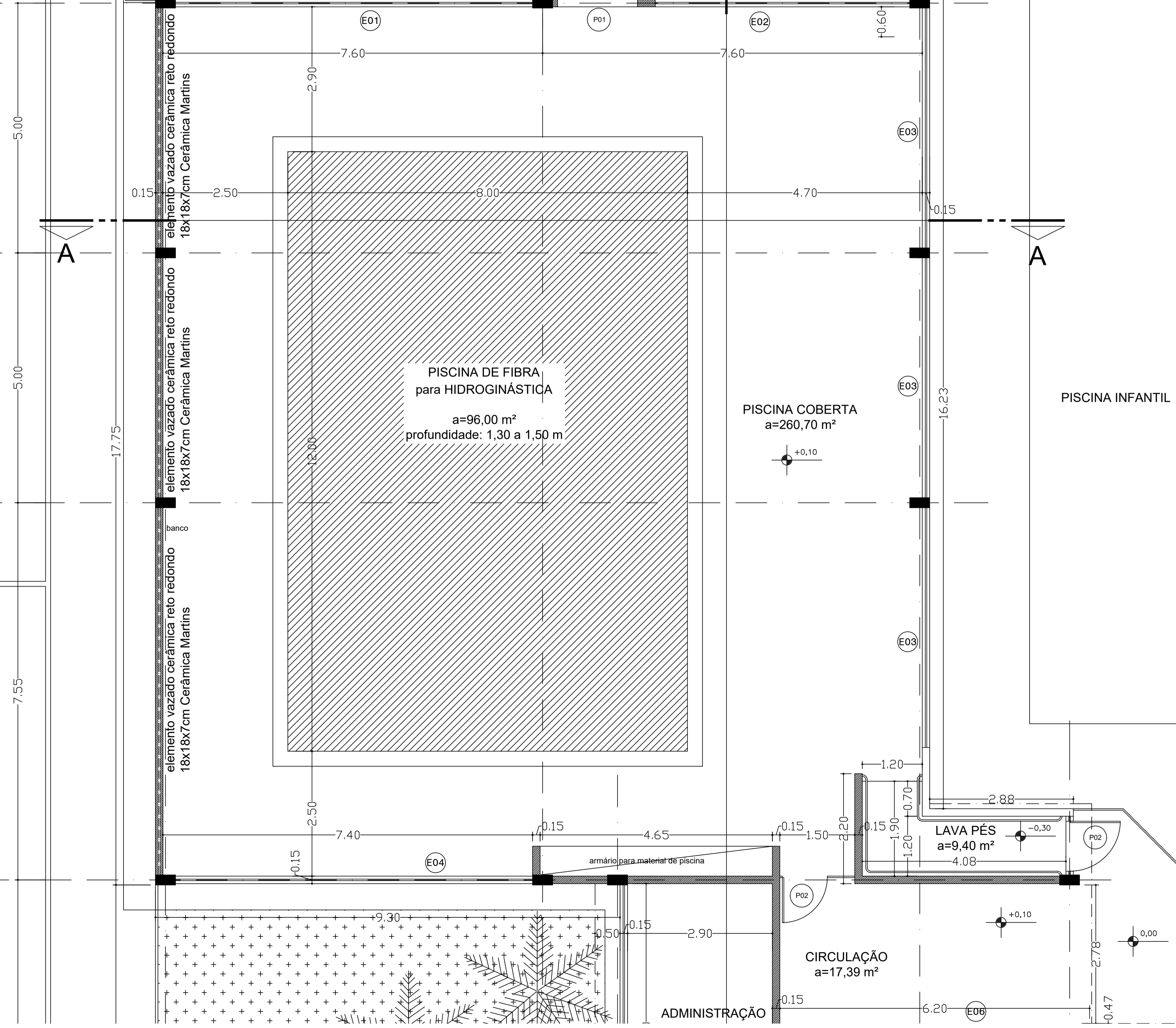

5,00

5,00

7,55

17,75

0,64

0,15

0,15

0,15

0,50

7,60

2,90

12,90

2,50

7,40

9,30

E01

P01

E02

P01

E03

E03

E03

E04

P02

P02

+0,10

0,00

-0,30

0,15

0,15

0,15

0,15

0,15

0,60

0,60

15,50

0,64

0,64

1,20

0,70

1,20

1,20

2,88

4,08

16,23

6,20

2,78

0,47

E06

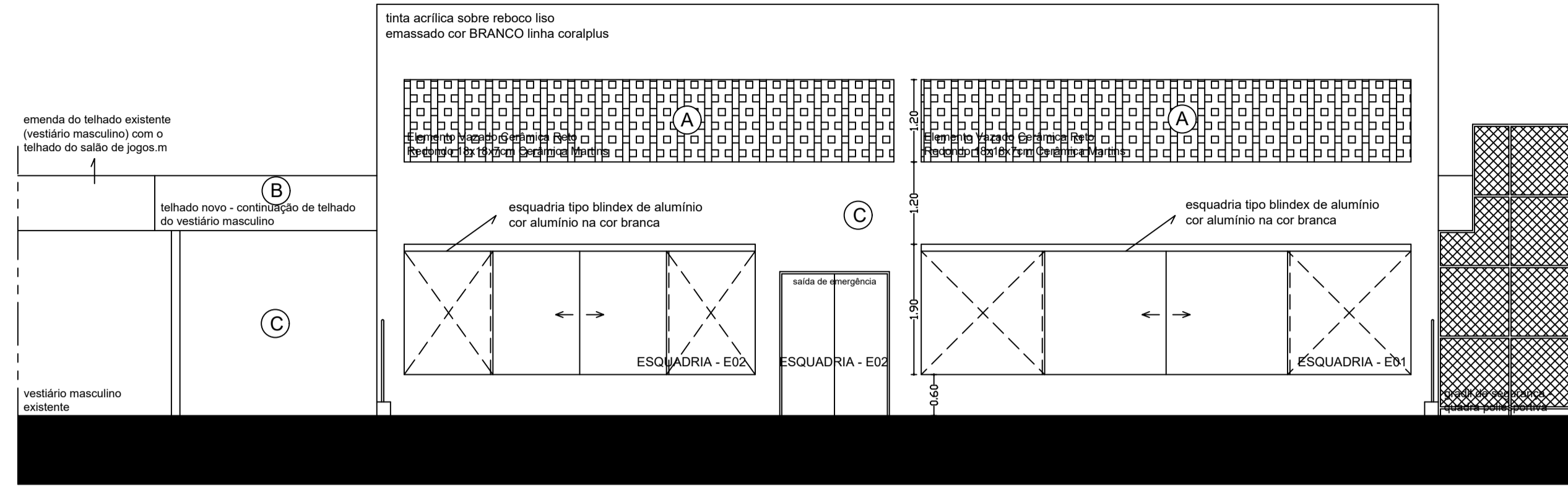

FACHADA SUL
BLOCO DE APOIO - PISCINA HIDRÓG. E SALÃO DE JOGOS
esc. 1/75

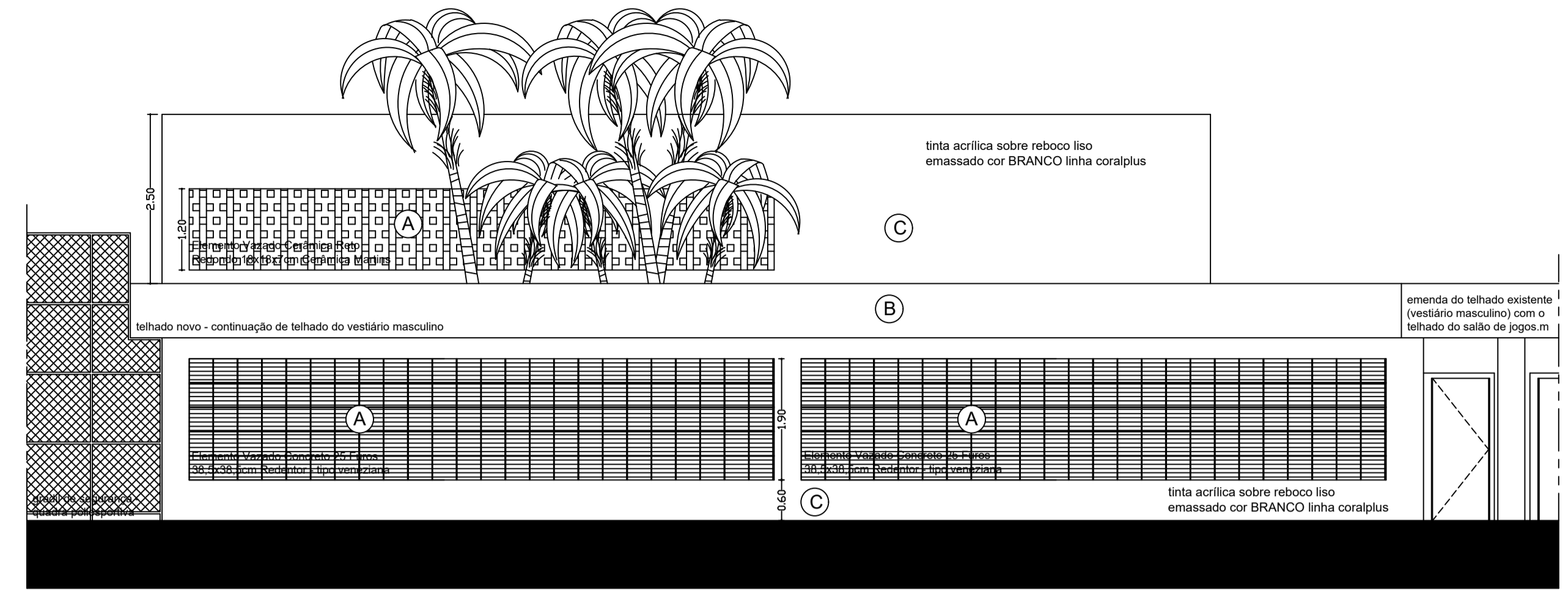

FACHADA NORTE
BLOCO DE APOIO - PISCINA HIDRÓG. E SALÃO DE JOGOS
esc. 1/75

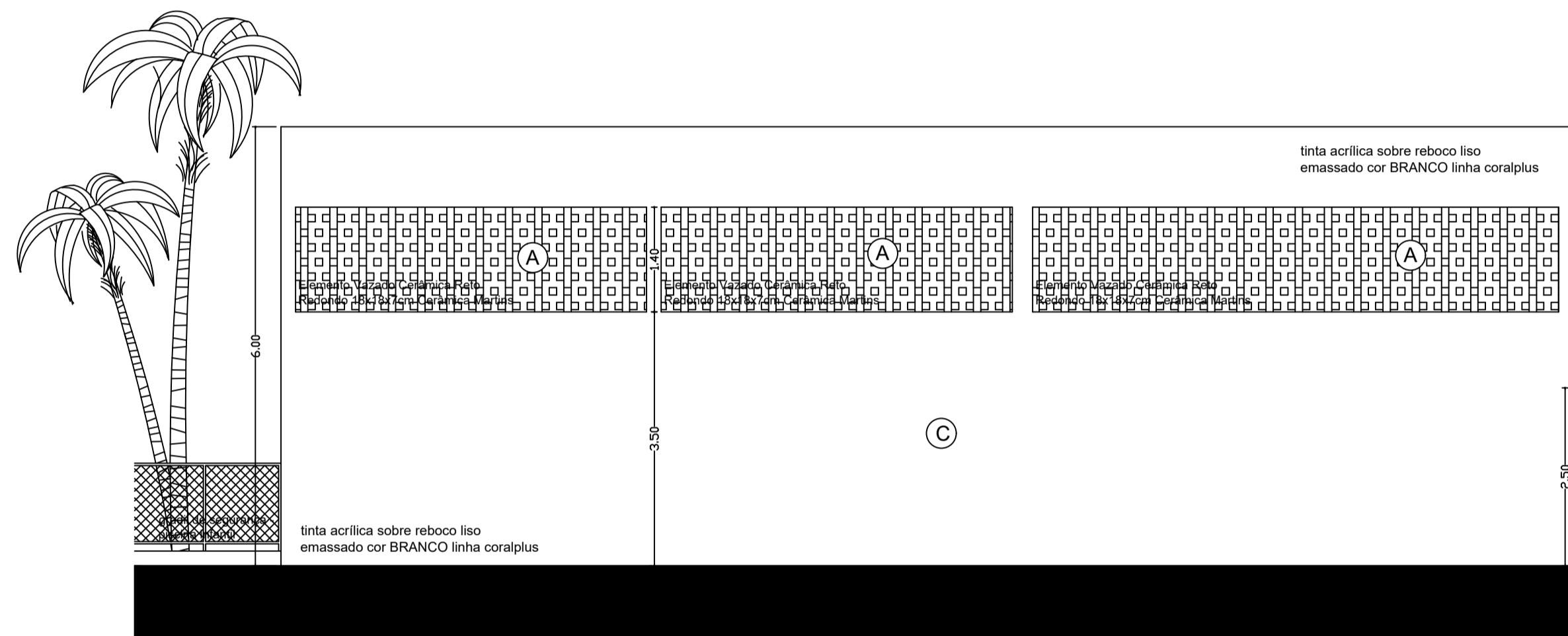

FACHADA LESTE
BLOCO DE APOIO - PISCINA HIDRÓG. E SALÃO DE JOGOS
esc. 1/75

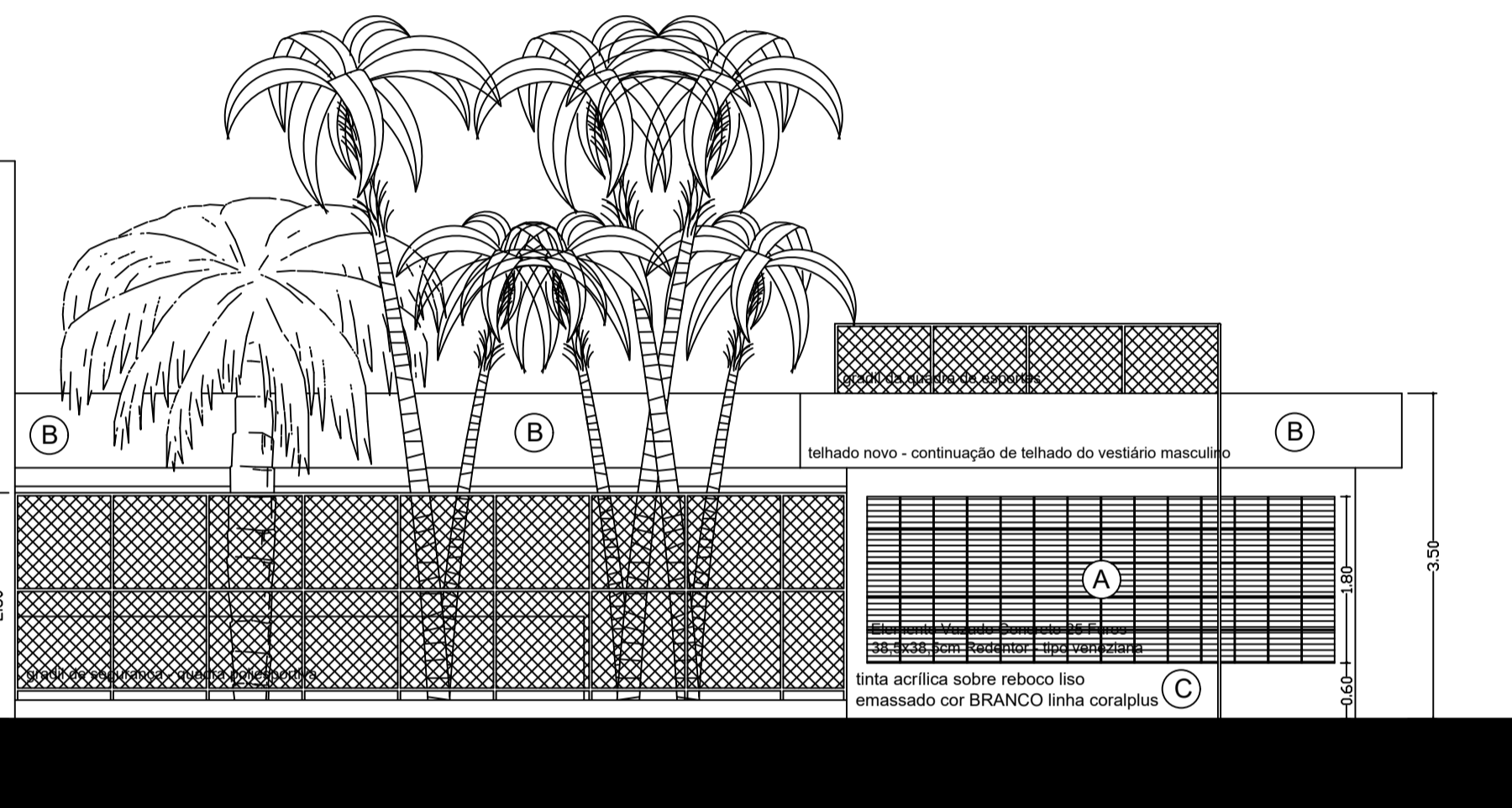

FACHADA OESTE
BLOCO DE APOIO - PISCINA HIDRÓG. E SALÃO DE JOGOS
esc. 1/75

- NOTAS:
- SERVIÇOS EM OBEDEÊNCIA AS ESPECIFICAÇÕES GERAIS E NORMA DA ABNT.
 - PROJETOS COMPLEMENTARES ELABORADOS PELA CONTRATADA COM ART.
 - QUALQUER ALTERAÇÃO DO PROJETO DEVERÁ SER SUBMETIDO À COMAP E AO GESTOR DO CONTRATO DA OBRA DO SESC DF, QUE DEVERÃO CARIMBAR E ASSINAR O APROVO A OBRA.
 - OS PROJETOS COMPLEMENTARES FORNECIDOS PELA CONTRATADA DEVERÃO OBEDECER AS NORMAS DA ABNT E CONTRER ART, DEVENDO SER APRESENTADOS AO GESTOR DO SESC DF PARA APROVO.
 - DEVERÁ SER REALIZADA VISTORIA AO LOCAL, PARA CONFIRMAR MEDIDAS DO PROJETO.

Administração regional / Protocolo		
OBRA:	UNIDADE OPERACIONAL DO SESC GUARÁ - DF	
ENDEREÇO:	GUARÁ I - QE 04 - ÁREA ESPECIAL, LOTE "A"	
PROPRIETÁRIO:	Serviço Social do Comércio - SESC	
AUTOR DO PROJETO:	Ewaldo Camillo J. Carvalho - CAU A45.283-1	
RESP. TÉCNICO:	Valcir Toledo de Oliveira - Crea 5923/D PB	
PROPRIETÁRIO	_____	
AUTOR DO PROJETO	_____	
RESP. TÉCNICO	_____	
RA	CREA	_____
	RA	_____
Escala:	PROJETO ARQUITETÔNICO	Prancha:
1/75	Conteúdo: BLOCO DE APOIO FACHADAS	10/12
Data:	Desenho: Ewaldo Camillo José de Carvalho	Área :
junho/2014	Visto: Valcir Toledo de Oliveira	

- Notas:
- Deverá ser readequado o gradil de proteção da piscina infantil e da quadra poliesportiva.
 - Cada módulo de janela deverá ser separado por um montante de alumínio anodizado na cor branco fosco.
 - Os módulos das janelas deverão ser compostos por perfis de fixação, travas, puxadores, no padrão - cor branco fosco.
 - Todos os acessórios referentes aos módulos das janelas em vidro temperado 8mm deverão seguir o padrão alumínio anodizado na cor branco fosco.

- Observações:
- Pintura acrílica na cor amarelo - Ref.: E 132 FCT AL - marca Sunivil SelfColor ou equivalente técnico.
 - Fornecimento e instalação de telha trapezoidal para fechamento das platibandas das coberturas, pintada em esmalte sintético na cor azul (compatível a cor azul descrita para a tinta de parede), da marca Coral, ou equivalente técnico.
 - Pintura acrílica, semi-brilho, na cor branca gelo - marca Coral Plus ou equivalente técnico.
 - Pintura esmalte sintético na cor branca gelo - marca Coral Plus ou equivalente técnico.

Obs.: Deverá haver revisão e recomposição geral das fachadas, com mesmo acabamento especificado em projeto.

QUADRO DE ESPECIFICAÇÃO DAS PORTAS

PORTAS	VÃO	ALTURA	FOLHAS	ABERTURA	QNT
E01	7,15	1,90	6	CORRER	1
E02	5,10	1,90	4	CORRER	1
E03	4,80	1,90	4	CORRER	3
E04	8,65	1,90	8	CORRER	4
E05	1,90	1,90	2	FIXO	1
E06	6,05	2,70	4	CORRER	1
E07	Ver corte BB				
E08	3,05	2,70	4	CORRER	1
E09	3,05	1,60	4	FIXO	1

