

01 PLANTA COZINHA - SITUAÇÃO ATUAL
P11 Esc: 1/100

- OBSERVAÇÕES**
- SERVIÇOS EM OBEDECIÊNCIA ÀS ESPECIFICAÇÕES GERAIS E NORMAS DA ABNT;
 - QUALQUER ALTERAÇÃO DO PROJETO DEVERÁ SER SUBMETIDA À COINFRA E AO GESTOR DO CONTRATO DA OBRA DO SESC-DF, QUE DEVERÃO CARIMBAR E ASSINAR O APROVO A OBRA;
 - OS PROJETOS COMPLEMENTARES SERÃO ELABORADOS PELA CONTRATADA E DEVERÃO OBEDECER AS NORMAS DA ABNT E CONTER ART/RRT, DEVENDO SER APRESENTADOS À COINFRA E AO GESTOR DO SESC-DF PARA APROVO;
 - DEVERÁ SER REALIZADA VISTORIA AO LOCAL, PARA CONFIRMAR MEDIDAS DO PROJETO.

NOTAS

- 1.0 - GERAIS**
- CONFERRIR MEDIDAS NO LOCAL DA OBRA;
 - AS ESPECIFICAÇÕES DE REVESTIMENTO DEVERÃO SER VERIFICADAS NO PROJETO E NO CADERNO DE ENCARGOS E ESPECIFICAÇÕES GERAIS, CONFORME PADRÃO DEFINIDO;
 - A LOCAÇÃO DA OBRA DEVERÁ SER FEITA SEGUNDO PROJETO DE ESTRUTURA;
 - TODOS OS CÔMODOS QUE NÃO APRESENTAM ABERTURAS DENTRO DAS DIMENSÕES PREVISTAS PELO CÓDIGO DE EDIFICAÇÕES SERÃO SERVIDOS POR SISTEMAS ADEQUADOS DE VENTILAÇÃO MECÂNICA E ILUMINAÇÃO ARTIFICIAL;
- 2.0 - COTAS**
- TODAS AS COTAS REFEREM-SE ÀS MEDIDAS ACABADAS (COM REVESTIMENTO);
 - DESENHOS EM METROS E DETALHES EM CENTÍMETROS;
 - OS NÍVEIS ESTÃO INDICADOS EM METRO (m);
 - AS COTAS DE NÍVEL APRESENTAM PISOS ACABADOS;
 - OS NÍVEIS SÃO VARIADOS, CONFORME CORTE;
 - PEITORIS COTADOS A PARTIR DO PISO ACABADO INTERNO;
 - AS SETAS NAS RAMPAS E ESCADAS ESTÃO SEMPRE NO SENTIDO DE SUBIDA.
- 3.0 - ALVENARIAS**
- ALVENARIAS COTADAS COM REVESTIMENTO;
 - BONECAS DE PORTAS NÃO COTADAS, TERÃO NO MÍNIMO 5 cm;
 - PREVER EM TODAS AS QUINAS VIVAS DAS PAREDES, PERFIL "L" - CANTONEIRA EM ALUMÍNIO ANODIZADO BRANCO.
- 4.0 - GLP**
- CENTRAL DE GLP EXISTENTE
 - A REDE DE DISTRIBUIÇÃO DEVERÁ SER TODA NOVA A PARTIR DA COZINHA
- 5.0 - COMBATE A INCÊNDIO**
- A COZINHA FARÁ USO DO SISTEMA DE PROTEÇÃO POR EXTINTORES DE INCÊNDIO;
- 6.0 - CAIXA DE GORDURA**
- A CAIXA DE GORDURA DEVE SER EXECUTADA CONFORME PADRÃO CAESB;
 - A SUA LOCAÇÃO E O SEU DIMENSIONAMENTO DEVEM SER DEFINIDOS NO PROJETO COMPLEMENTAR.
- 7.0 - ACESSIBILIDADE**
- OS VÃOS DE ACESSO DA EDIFICAÇÃO A SER CONSTRUÍDA, PARA PERMITIR ACESSIBILIDADE ÀS PESSOAS COM DIFICULDADE DE LOCOMOÇÃO, ATENDERÃO AO SEGUINTES:
 - LARGURA MÍNIMA DE OITENTA CENTÍMETROS;
 - SOLEIRA COM BORDAS ARREDONDADAS OU CHANFRADAS COM ALTURA MÁXIMA DE 1,5 cm;
 - TRILHOS DE EMBUTIR QUANDO HOUVER PORTAS DE CORRER.
 - O PROFISSIONAL RESPONSÁVEL TÉCNICO PELA EXECUÇÃO DA OBRA, JUNTAMENTE COM O PROPRIETÁRIO, SE COMPROMETE A CONSTRUIR A CALÇADA DE SUA RESPONSABILIDADE ADEQUANDO-A COM AS VIZINHAS EXISTENTES, COM RAMPAS E OUTROS ITENS NOS TERMOS DO CÓDIGO DE EDIFICAÇÕES DO DISTRITO FEDERAL - CIRCULAR 133/2006 - SUCAR, ATENDENDO A ACESSIBILIDADE A TODOS.

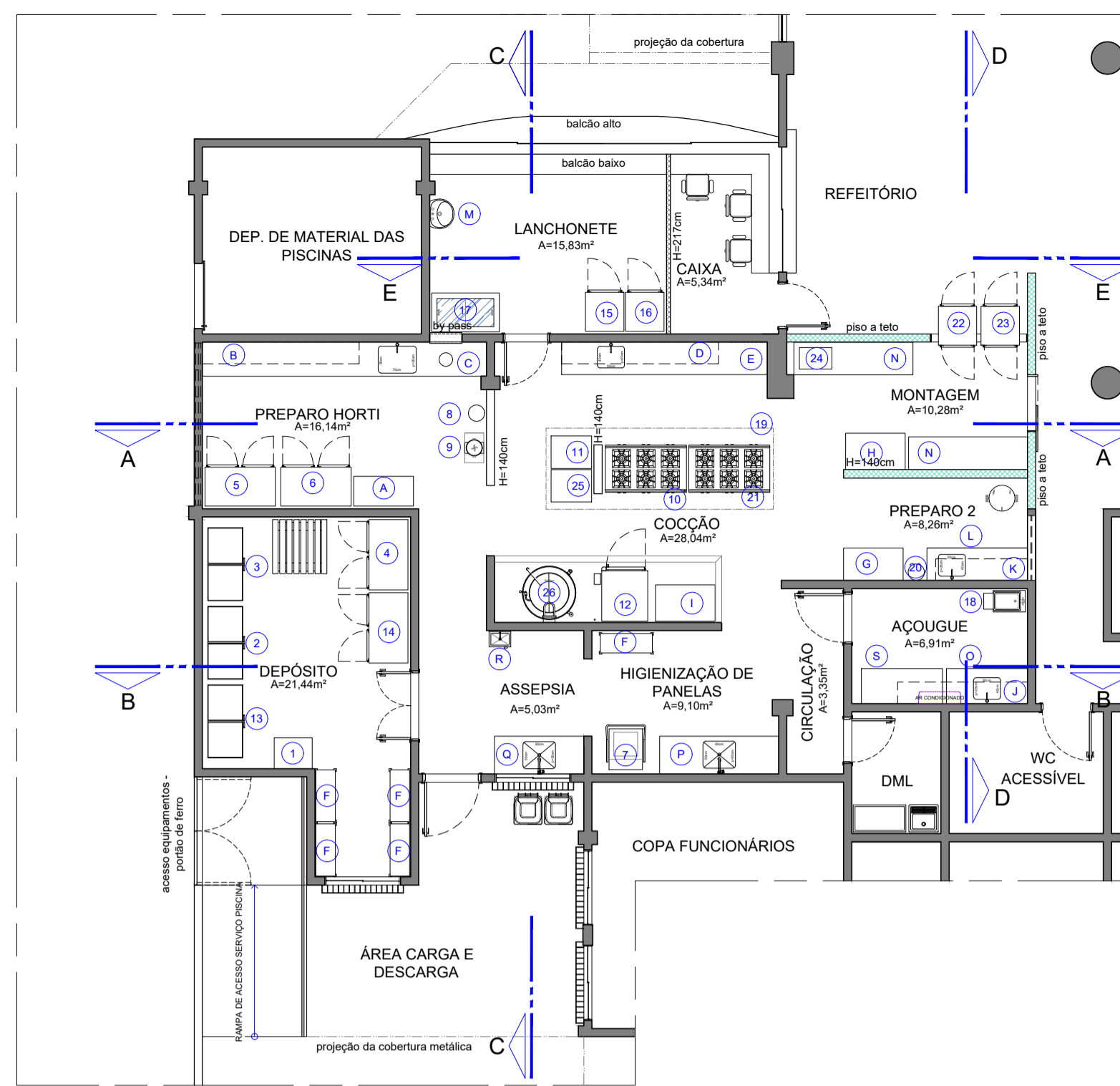

02 PLANTA COZINHA - SITUAÇÃO FUTURA
P11 Esc: 1/100

OS SERVIÇOS DE DEMOLIÇÃO E REMOÇÃO DEVERÃO SER EXECUTADOS COM A PERFEITA SEGURANÇA NO DESENVOLVIMENTO DOS TRABALHOS E SEM CAUSAR DANOS ÀS ÁREAS ADJACENTES E ESTRUTURAS EXISTENTES. CASO OCORRA ALGUM DANO, AS PEÇAS OU EQUIPAMENTOS DEVERÃO SER SUBSTITUÍDOS POR IGUAL OU SIMILAR TÉCNICO.

NOTAS - DEMOLIR

- ANTES DO INÍCIO DOS SERVIÇOS DE DEMOLIÇÃO E REMOÇÃO DEVERÁ SER CONSTRUÍDO UM DEPÓSITO TEMPORÁRIO, NA ÁREA DO REFEITÓRIO, PARA GUARDA DOS EQUIPAMENTOS E MATERIAIS QUE ESTÃO NA COZINHA
- BANHEIRO PISCINA**
- DEMOLIÇÃO TOTAL (ITENS COMO LOUÇAS, METAIS E ESQUADRIAS DERVERÃO SER RETIRADOS E ENTREGUES À FISCALIZAÇÃO PARA FUTURO REAPROVEITAMENTO)
- DEPÓSITO 1**
- REMOÇÃO DA PORTA E DA GRADE - com reaproveitamento
 - DEMOLIÇÃO DE ALVENARIA
 - DEMOLIÇÃO DO REVESTIMENTO CERÂMICO DAS PAREDES
 - DEMOLIÇÃO DO REVESTIMENTO DO PISO
- COZINHA**
- REMOÇÃO DAS LOUÇAS E METAIS - com reaproveitamento
 - REMOÇÃO DAS ESQUADRIAS E ESQUADRIAS - com reaproveitamento
 - REMOÇÃO DOS EQUIPAMENTOS, COIFA E GRELHAS - com reaproveitamento
 - REMOÇÃO DO FORRO DE PVC
 - DEMOLIÇÃO DE ALVENARIA
 - DEMOLIÇÃO DOS REVESTIMENTOS CERÂMICOS DAS PAREDES
 - DEMOLIÇÃO DO REVESTIMENTO DO PISO
- DEPÓSITO 2**
- REMOÇÃO DA PORTA E DA GRADE - com reaproveitamento
 - DEMOLIÇÃO DE ALVENARIA
 - DEMOLIÇÃO DO REVESTIMENTO DO PISO
- REFEITÓRIO**
- DEMOLIÇÃO DO REVESTIMENTO DO PISO NA ÁREA INDICADA
- ÁREA CARGA E DESCARGA**
- REMOÇÃO DA BANCADA DE GRANITO - com reaproveitamento
 - DEMOLIÇÃO DOS REVESTIMENTOS CERÂMICOS DAS PAREDES
 - DEMOLIÇÃO DO PISO DE CONCRETO

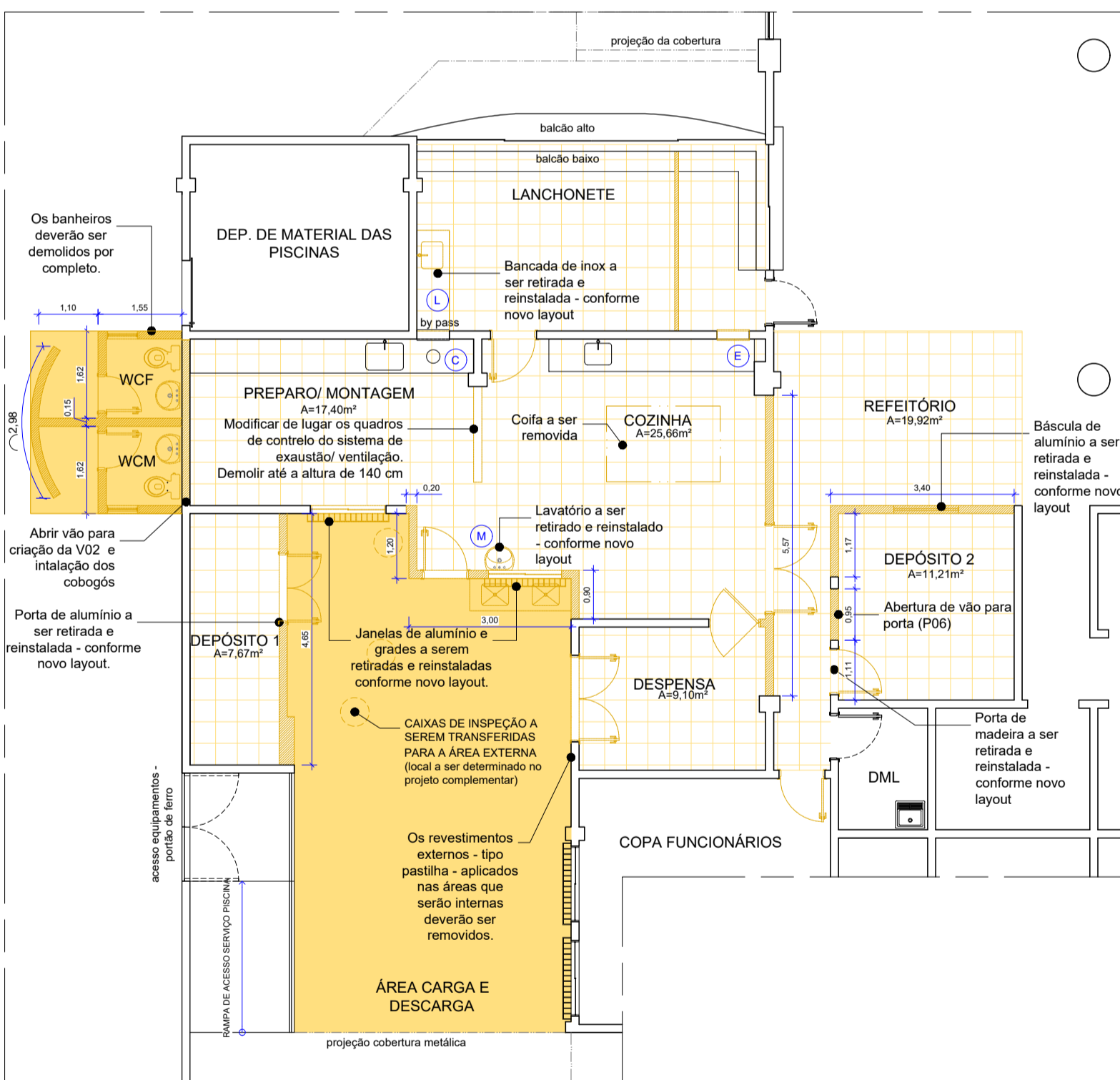

03 PLANTA COZINHA - DEMOLIR
P11 Esc: 1/100

LEGENDA - DEMOLIR

- PAREDES DE VEDAÇÃO**
- ALVENARIA EXISTENTE - A MANTER
 - ALVENARIA - A DEMOLIR
 - EQUIPAMENTO ESQUADRIA - A REMOVER
- PAVIMENTAÇÃO**
- REVESTIMENTO DE PISO CIMENTADO - A DEMOLIR
 - REVESTIMENTO DE PISO CERÂMICO - A DEMOLIR

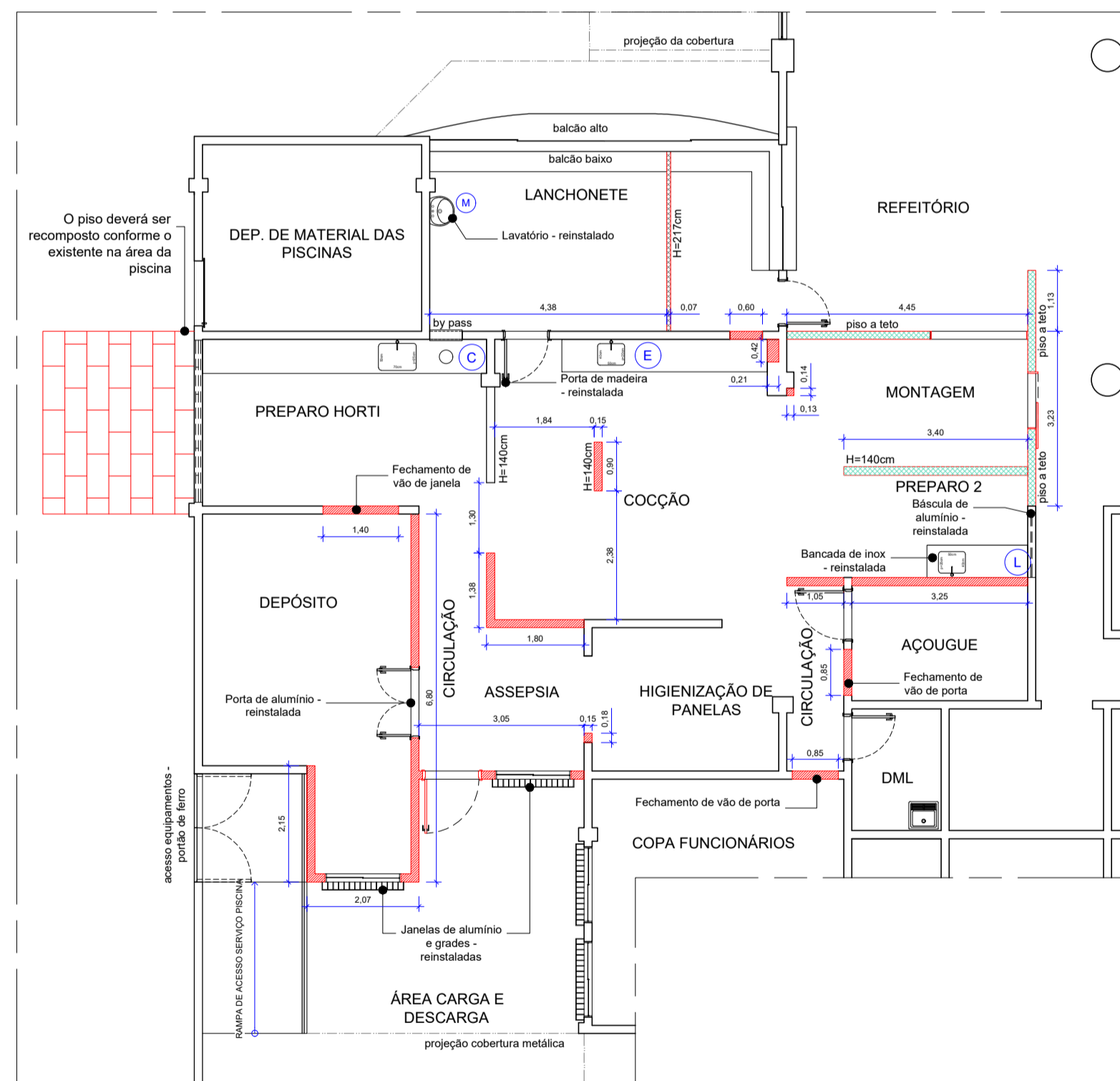

04 PLANTA COZINHA - CONSTRUIR
P11 Esc: 1/100

LEGENDA - CONSTRUIR

- PAREDES DE VEDAÇÃO**
- ALVENARIA EXISTENTE - A MANTER
 - ALVENARIA - BLOCO CONCRETO - A CONSTRUIR
 - ALVENARIA - BLOCO CONCRETO - MEIA ALTURA - A CONSTRUIR
 - DRYWALL BRANCO (ST) - A CONSTRUIR
 - DRYWALL VERDE (RU) - A CONSTRUIR
- PAVIMENTAÇÃO**
- REVESTIMENTO DE PISO - A INSTALAR LAJE SERRADA DE PEDRA PIRENÓPOLIS

NOTAS

- OS EQUIPAMENTOS E ACESSÓRIOS DA COZINHA - BANCADAS, PIAS, SISTEMA DE EXAUSTÃO, AR-CONDICIONADO - SERÃO FORNECIDOS E INSTALADOS PELA CONTRATADA, OBSERVADAS AS ORIENTAÇÕES DOS FABRICANTES. PARA OS EQUIPAMENTOS A SEREM FORNECIDOS PELO SESC-DF OS PONTOS DE ALIMENTAÇÃO ELÉTRICA, HIDRÁULICA, ESGOTO E GLP SERÃO EXECUTADOS DE ACORDO COM AS NECESSIDADES REQUERIDAS.

LEGENDA

- PAREDES DE VEDAÇÃO**
- ALVENARIA, ALTURA PISO AO TETO
 - ALVENARIA, ALTURA 1,40 m, COM PEITORIL EM GRANITO (acabamento reto)
 - DRYWALL BRANCO (ST)
 - DRYWALL VERDE (RU)
 - PROJEÇÃO SUPERIOR

ESPECIFICAÇÃO DE EQUIPAMENTOS

COD	N PAT.	DESCRIÇÃO	DIMENSÃO
01	S/N	BALANÇA CONFERENTE	
02	35836	FREZZER HORIZONTAL (BOVINO/ BACON)	166x63x93
03	35837	FREZZER HORIZONTAL (FRANGO)	
04	35817	REFRIGERADOR VERTICAL (LINGUIÇA/ BATATA/ POLPA)	130x76x192
05	26549	REFRIGERADOR VERTICAL (HORTIGURTI E OVOS)	130x76x192
06	35818	REFRIGERADOR VERTICAL (GELADEIRA)	130x76x192
07	13451	LAVA LOUÇAS	
08	36167	FILTRO CENTRAL INOX VAZÃO DE 1000 L/H	Ø49x58
09	S/N	LIQUIDIFICADOR	526x63x88
10	35880	FOGÃO INDUSTRIAL 8 BOCAS	150x80x87
11	35819	CHAPA BIFEIRA EM AÇO CARBONO	60x53x75
12	35838	FORNO ELÉTRICO DE PRECISÃO C/ ACIONAMENTO À GÁS	60x53x75
13	S/N	FREZZER HORIZONTAL	166x63x93
14	35816	REFRIGERADOR VERTICAL	130x76x192
15	S/N	REFRIGERADOR VERTICAL COM PORTA DE VIDRO	
16	S/N	REFRIGERADOR VERTICAL COM PORTA DE VIDRO	
17	S/N	REFRIGERADOR HORIZONTAL (SORVETE)	
18	S/N	MOEDOR DE CARNE	
19	FORN/ INST	COIFA - SISTEMA EXAUSTÃO/ VENTILAÇÃO	420x150x60
20	NOVO	FILTRO CENTRAL INOX VAZÃO DE 1000 L/H	Ø49x58
21	EDUBESC	FOGÃO INDUSTRIAL 8 BOCAS	
22	NOVO	PASTTHROUG VERTICAL REFRIGERADO	
23	NOVO	PASTTHROUG VERTICAL AQUECIDO	
24	NOVO	RESFRIADOR RÁPIDO 4 A 8 GN	
25	NOVO	FRITADEIRA 2 CESTOS	
26	NOVO	CALDEIRÃO - TIPO AMERICANO 200L	

ESPECIFICAÇÃO DE MOBILIÁRIO

COD	N PAT.	DESCRIÇÃO	DIMENSÃO
A		MESA AÇO INOX COM PÉS REGULÁVEIS	100x55x90
B		PRATELEIRA	
C	31793	BANCADA AÇO INOX, COM CUBA E VÃO P/ LIXEIRA COM PÉS REGULÁVEIS	526x63x88
D		PRATELEIRA	
E	31794	BANCADA AÇO INOX, COM 1 CUBA	380x60x88
F		ESTANTE AÇO INOX - 5 UND	100x500x60
G		MESA INOX	
H		MESA INOX	
I		MESA INOX	
J		PRATELEIRA	
K		PRATELEIRA	
L	31796	BANCADA AÇO INOX, COM 1 CUBA	186x60x88
M		LAVATÓRIO DE LOUÇA COM TORNEIRA TERMORIZADORA	
N	FORN/ INST	BANCADA AÇO INOX 304 COM PRATELEIRA GRADEADA E PÉS REGULÁVEIS	200x70x90
O	FORN/ INST	PIA AÇO INOX 304 - COM 1 CUBA (60x50x25) E PÉS REGULÁVEIS	150x70x90
P	FORN/ INST	PIA AÇO INOX 304 COM 1 CUBA (60x50x30) E PÉS REGULÁVEIS	220x70x90
Q	FORN/ INST	PIA AÇO INOX 304 COM 1 CUBA (60x50x30) E PÉS REGULÁVEIS	170x70x90
R	FORN/ INST	PIA DE ASSEPSIA EM AÇO INOX 304 COM ACIONAMENTO DE JOELHO	40x30x60
S	FORN/ INST	BANCADA AÇO INOX 304 COM TAMPO DE POLIESTIRENO E PÉS REGULÁVEIS	150x65x90

APÓS OS SERVIÇOS DE DEMOLIÇÃO TODAS AS SUPERFÍCIES DEVERÃO SER RECOMPOSTAS, ASSIM COMO, PISOS OU REVESTIMENTOS. CASO SEJAM DANIFICADOS, OS RASGOS PROVENIENTES DA REMOÇÃO DAS INSTALAÇÕES DEVERÃO SER FECHADOS E TER SUAS SUPERFÍCIES REGULARIZADAS E ACABADAS.

NOTAS - CONSTRUIR

- BANHEIRO PISCINA**
- INSTALAÇÃO DE REVESTIMENTO DE PISO, IGUAL AO EXISTENTE NO ENTORNO DA PISCINA, PARA RECOMPOSIÇÃO DE ÁREA DEMOLIDADA
- DEPÓSITO 1**
- CONSTRUÇÃO DE ALVENARIA
 - FECHAMENTO DE VÃO DE JANELA
 - REINSTALAÇÃO DE PORTA, JANELA E GRADE
- COZINHA**
- CONSTRUÇÃO DE ALVENARIA PARA ADEQUAÇÃO DO LAYOUT
 - INSTALAÇÃO DE PORTAS, JANELAS E GRADE
- DEPÓSITO 2**
- CONSTRUTUÇÃO DE ALVENARIA
 - FECHAMENTO DE VÃO
 - REINSTALAÇÃO DE PORTA
- REFEITÓRIO**
- CONSTRUÇÃO DE ALVENARIA
 - INSTALAÇÃO DE DIVISÓRIA DE DRYWALL

ARQ 01

	SESC GAMA		Prancha:
	Projeto:	Cozinha - Bloco Principal	
Conteúdo:	Planta Baixa atual	Planta Baixa futura	01/05
Data:	Nov 2021	Desenho:	Wivian Cruzeiro
		Escala:	Indicada

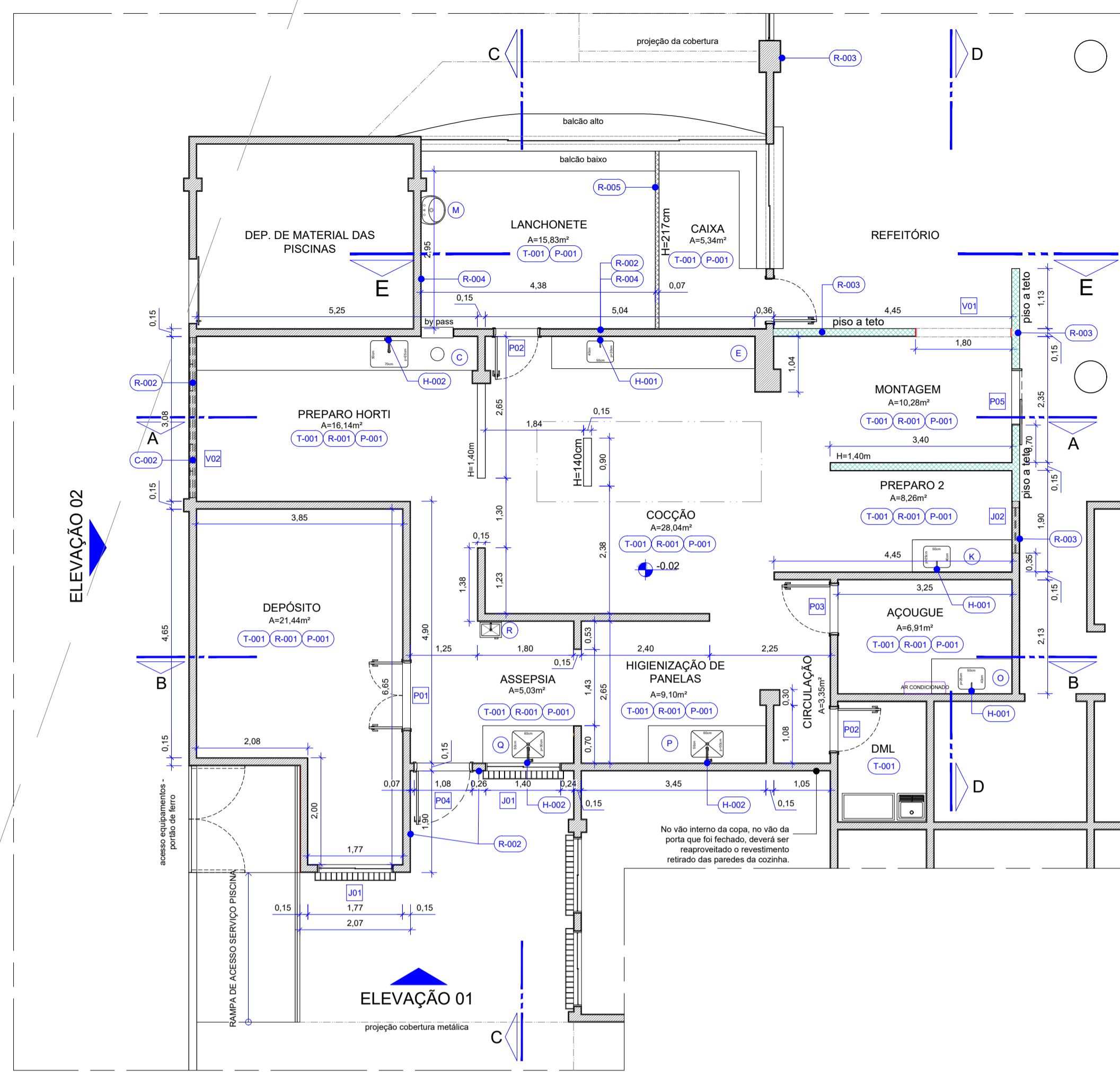

05 COZINHA - PLANTA TÉCNICA
P02 Esc.: 1/75

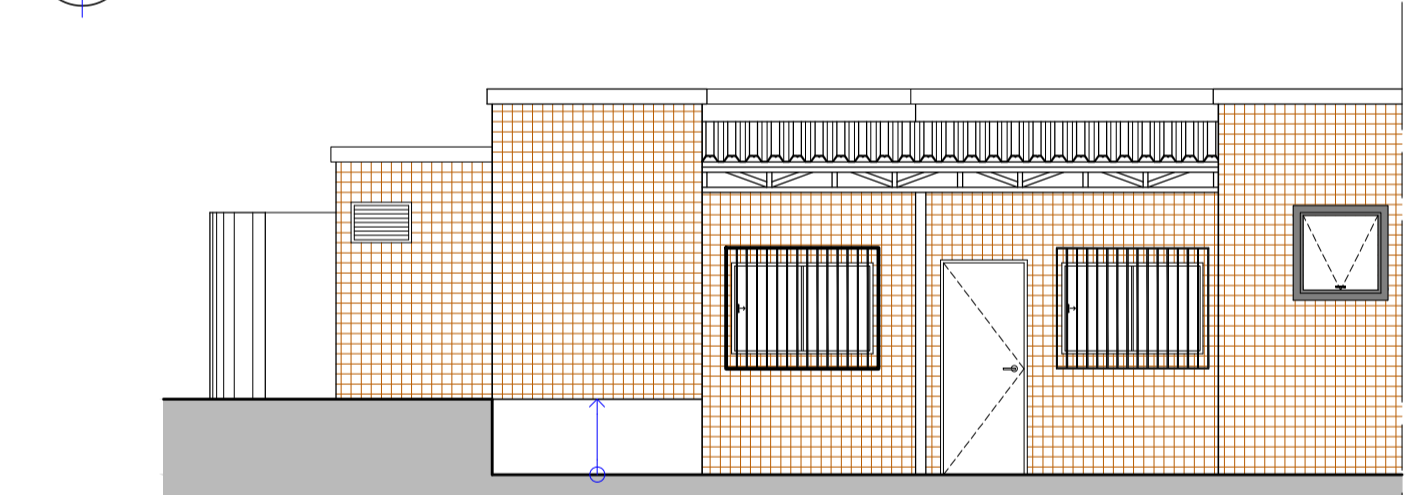

06 COZINHA - ELEVÇÃO 01 - SITUAÇÃO ATUAL
P02 Esc.: 1/75

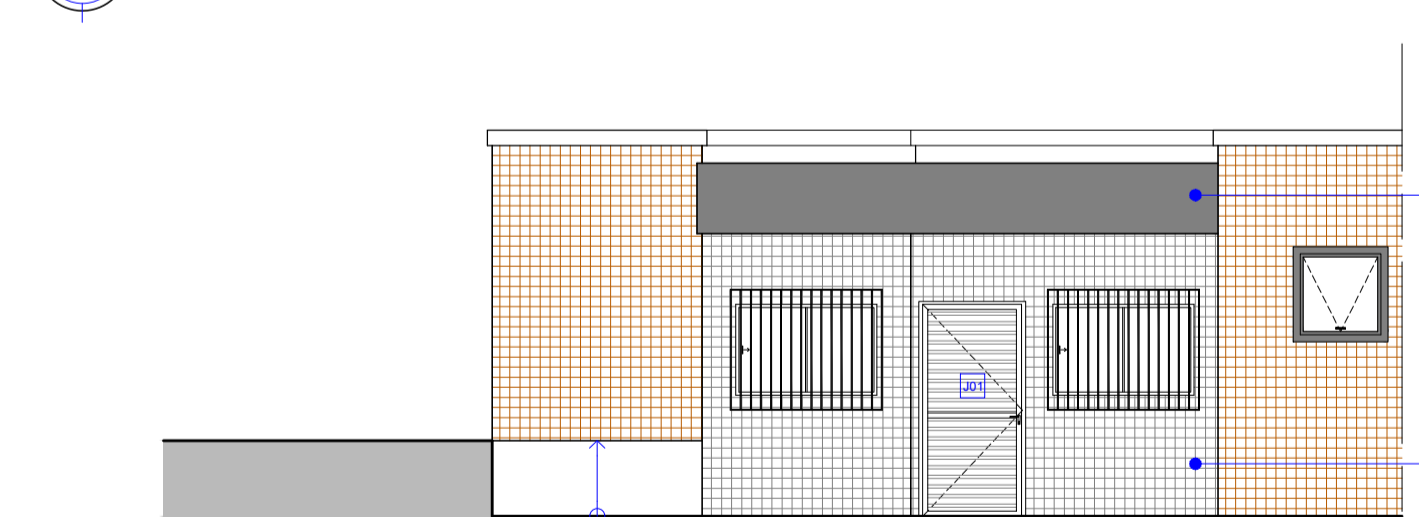

07 COZINHA - ELEVÇÃO 01 - SITUAÇÃO FUTURA
P02 Esc.: 1/75

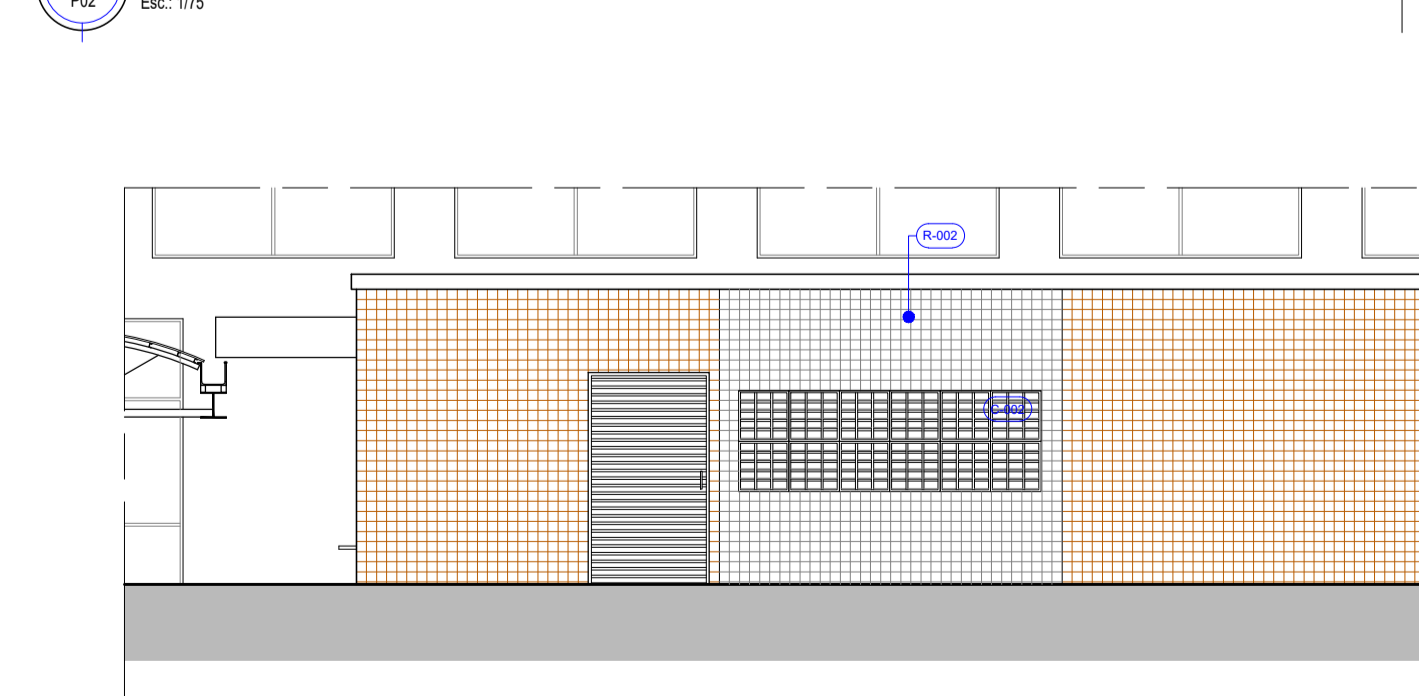

08 COZINHA - ELEVÇÃO 02 SITUAÇÃO FUTURA
P02 Esc.: 1/75

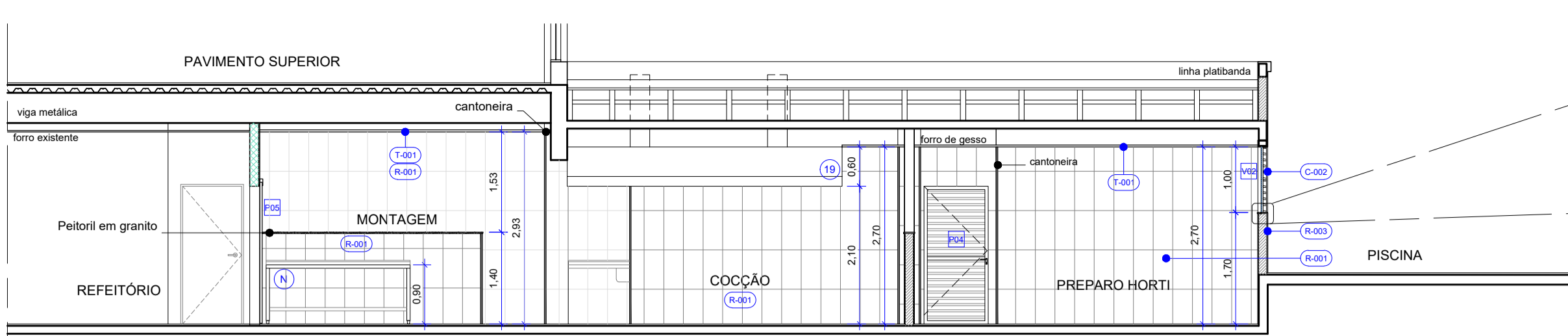

09 COZINHA - CORTE AA
P02 Esc.: 1/75

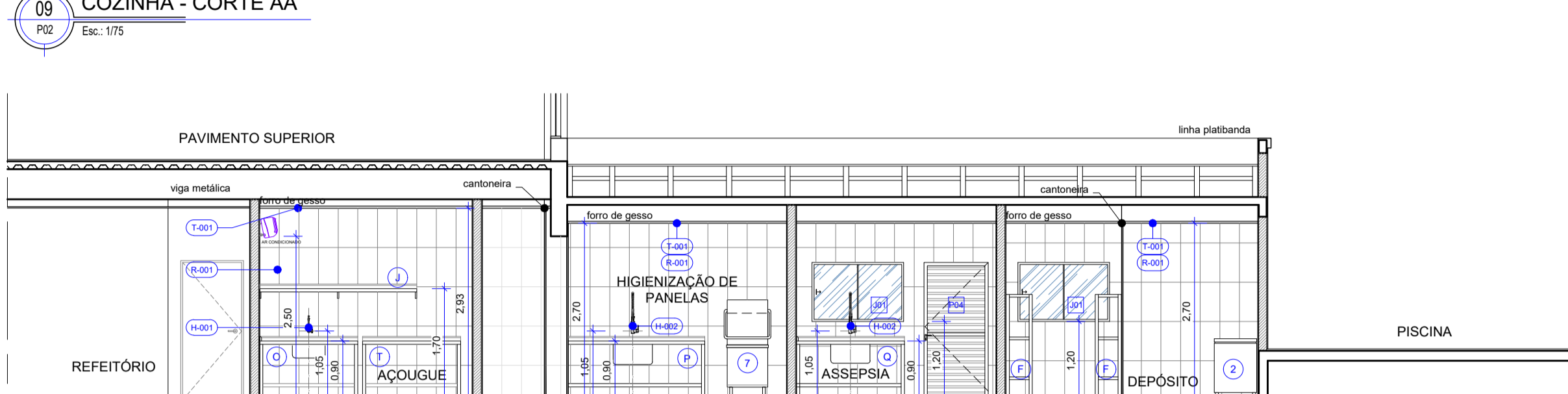

10 COZINHA - CORTE BB
P02 Esc.: 1/75

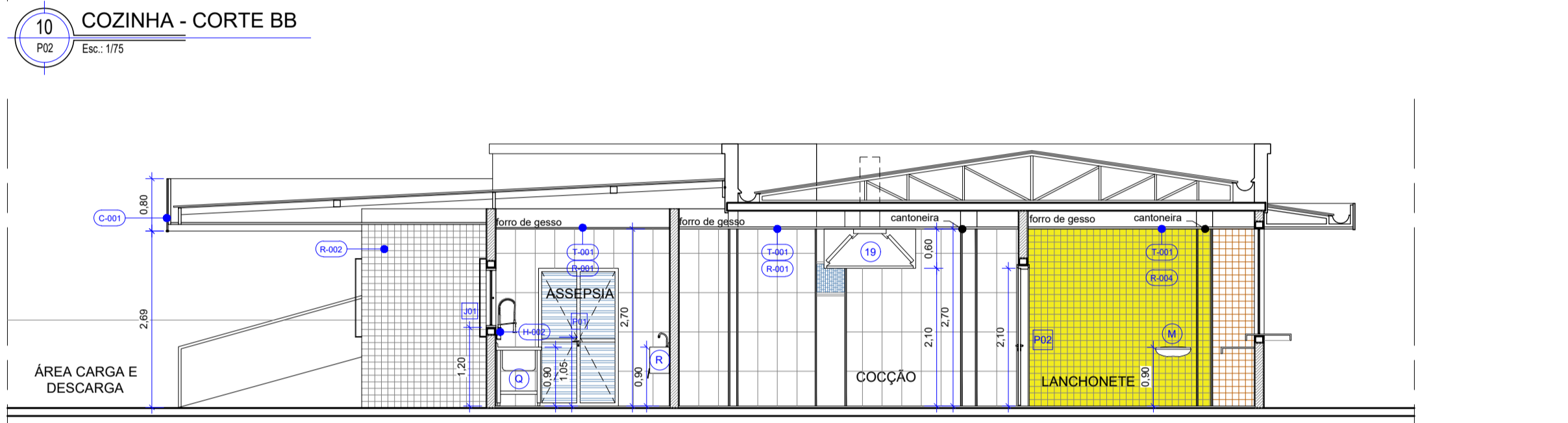

11 COZINHA - CORTE CC
P02 Esc.: 1/75

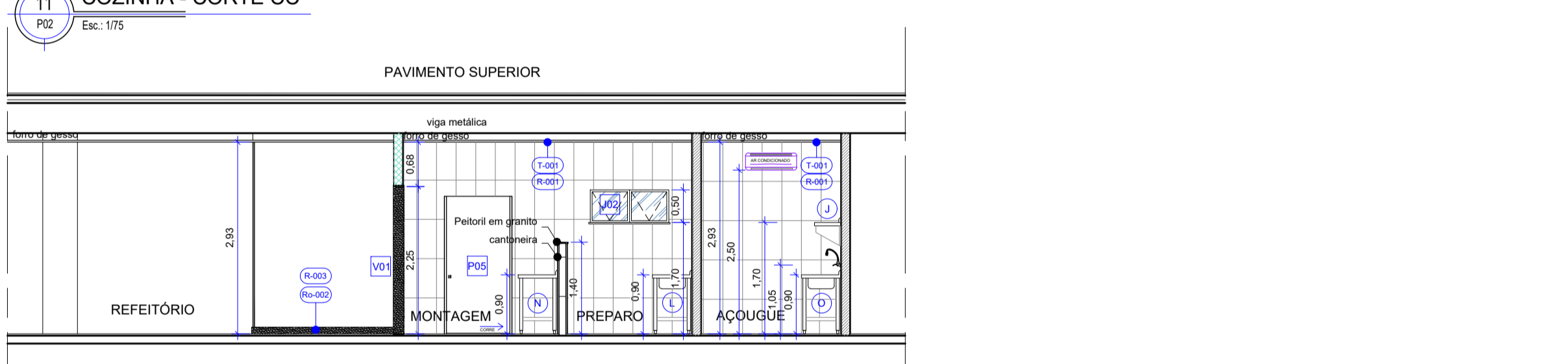

12 COZINHA - CORTE DD
P02 Esc.: 1/75

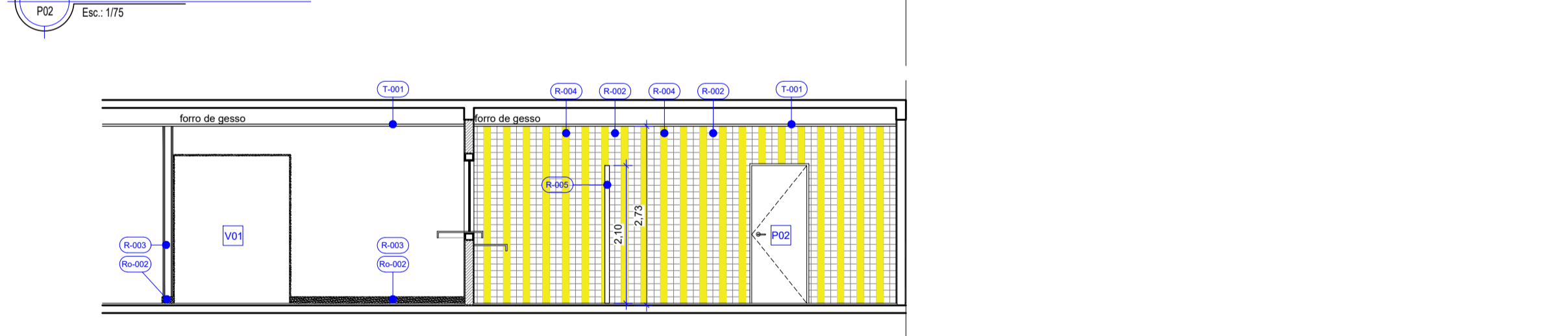

13 COZINHA - CORTE EE
P02 Esc.: 1/75

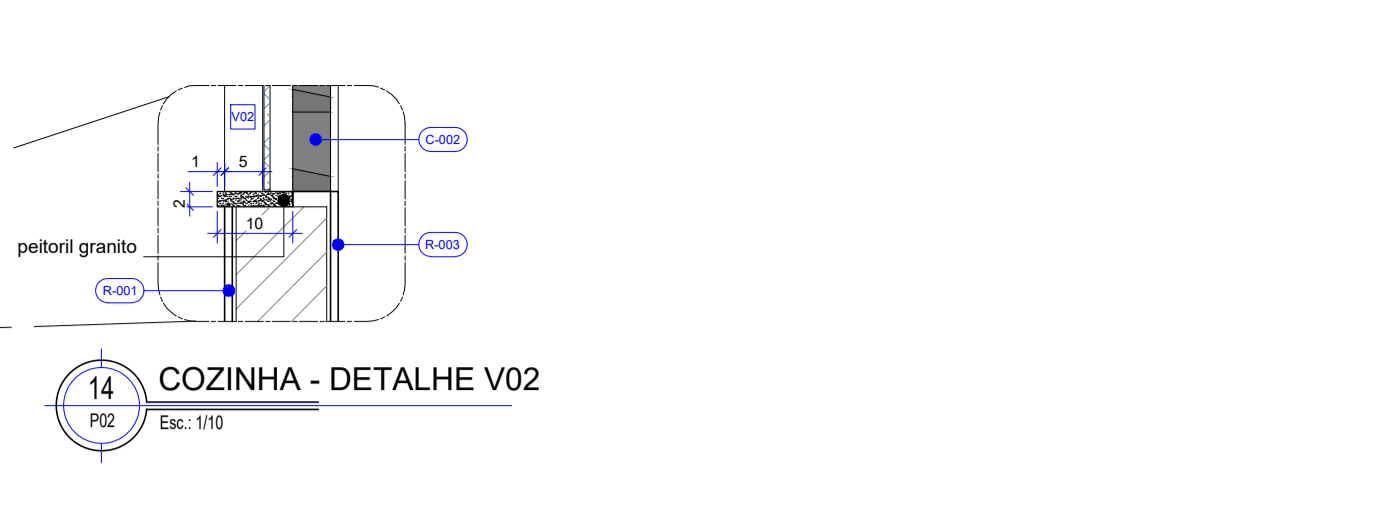

14 COZINHA - DETALHE V02
P02 Esc.: 1/10

NOTAS GERAIS

- AS COTAS REFEREM-SE ÀS MEDIDAS ACABADAS;
- DESENHOS EM METROS E DETALHES EM CENTÍMETROS;
- NÍVEIS EM METROS;
- PARA EXECUÇÃO, TODAS AS MEDIDAS DEVEM SER CONFERIDAS NO LOCAL;
- AS SETAS NAS RAMPAS E ESCADAS ESTÃO SEMPRE NO SENTIDO DE SUBIDA;
- PREVER TORNEIRA DE LAVAGEM EM TODOS OS COMPARTIMENTOS (H= 30cm);

PAREDES DE VEDAÇÃO

- ALVENARIA, ALTURA DO PISO AO TETO
- ALVENARIA, ALTURA 1,40 m, COM PEITORIL EM GRANITO (acabamento reto)
- DRYWALL VERDE (RU)
- PROJEÇÃO SUPERIOR
- PROJEÇÃO INFERIOR

MATERIAS E ACABAMENTOS

- | | | | |
|--------|------------------------|-------|-------------------|
| C-000 | COBERTURAS | B-000 | BANCADAS |
| T-000 | TETO - FORROS | E-000 | EQUIPAMENTOS |
| R-000 | REVESTIMENTO - PAREDES | H-000 | PEÇAS HIDRÁULICAS |
| P-000 | PISOS | M-000 | MOBILIÁRIO |
| Ro-000 | RODAPÉS | A-000 | ACESSIBILIDADE |
| So-000 | SOLEIRAS | 000 | CONSTRUTIVOS |

ESPECIFICAÇÃO DE MATERIAIS

COD	DESCRIÇÃO
C-001	PLATBANDA DE PLACA CIMENTÍCIA, FIXADO À ESTRUTURA METÁLICA, ESPESSURA DE 10 mm. ESTRUTURA METÁLICA FORMADA POR PERFIS GALVANIZADOS E POR PEÇAS METÁLICAS ZINCADAS COMPLEMENTARES. REVESTIDA COM MASSA ACRÍLICA E PINTURA ACRÍLICA PARA EXTERIOR - ACABAMENTO FOSCO - COR BRANCO NEVE
C-002	COBOGÓ TIPO VENEZIANA (60X90X7CM)
T-001	FORRO DE GESSO ACARTONADO, FIXADO À ESTRUTURA METÁLICA. ESPESSURA DE 12,5 mm. ESTRUTURA METÁLICA FORMADA POR PERFIS GALVANIZADOS E POR PEÇAS METÁLICAS ZINCADAS COMPLEMENTARES. REVESTIDA COM MASSA CORRIDA E PINTURA ACRÍLICA IMPERMEABILIZANTE E ANTI MOFO - ACABAMENTO FOSCO - COR BRANCO NEVE
R-001	REVESTIMENTO CERÂMICO PARA PAREDES INTERNAS DIM.: 30 x 60 cm _LINHA ANTÁRTIDA BOLD BR_ PORTOBELO. APLICADAS NA VERTICAL DO PISO AO TETO, JUNTA DE ASSENTAMENTO 2 mm E REJUNTE ACRÍLICO QUARTIZOLIT NA COR CORDA.
R-002	REVESTIMENTO CERÂMICO PARA FACHADA DIM.: 10 x 10 cm _LINHA BR10010 BRANCO BR_ TECNOGRES. JUNTA DE ASSENTAMENTO 5 mm E REJUNTE ACRÍLICO QUARTIZOLIT NA COR BRANCA.
R-003	ALVENARIA, REVESTIDA COM MASSA CORRIDA E PINTURA ACRÍLICA - COR MARFIM
R-004	REVESTIMENTO CERÂMICO PARA FACHADA DIM.: 10 x 10 cm _LINHA BR10090 AMARELO BR_ TECNOGRES. JUNTA DE ASSENTAMENTO 5 mm E REJUNTE ACRÍLICO QUARTIZOLIT NA COR BRANCA.
R-005	PINTURA COM TINTA ACRÍLICA - ACABAMENTO FOSCO - COR BRANCO NEVE
P-001	REVESTIMENTO CERÂMICO DE ALTA RESISTÊNCIA DIM.: 30 x 30cm, 7039-1001, ESPESSURA 9 mm _LINHA INDUSTRIAL KERA FLOOR_ GAIL. JUNTA DE ASSENTAMENTO 4mm E REJUNTE EPOXI HIDRO _GAIL_
P-002	REVESTIMENTO CERÂMICO DE ALTA RESISTÊNCIA DIM.: 30 x 30cm, 7015-1001, ESPESSURA 12 mm _LINHA INDUSTRIAL KERA FLOOR_ GAIL. JUNTA DE ASSENTAMENTO 4mm E REJUNTE EPOXI HIDRO _GAIL_
P-003	REVESTIMENTO CERÂMICO DE ALTA RESISTÊNCIA DIM.: 30 x 11,6cm, 3148-1001, BORDA _LINHA INDUSTRIAL KERA FLOOR_ GAIL. JUNTA DE ASSENTAMENTO 4mm E REJUNTE EPOXI HIDRO _GAIL_
P-004	PISO EM CONCRETO, ACABAMENTO DESEMPENHADO COM PINTURA ACRÍLICA PARA PISO NA COR CONCRETO
P-005	LAJE SERRADA DE PEDRA SÃO TOMÉ - COMPLEMENTO DA EXISTENTE
Ro-001	RODAPÉ CERÂMICO DE ALTA RESISTÊNCIA DIM.: 30 x 12 cm, 4716-1001, COM ACABAMENTOS INTERNOS 4093-1001 E ACABAMENTOS EXTERNOS 4094-1001 NAS QUINAS DAS PAREDES _LINHA INDUSTRIAL KERA FLOOR_ GAIL. JUNTA DE ASSENTAMENTO 4mm E REJUNTE EPOXI HIDRO _GAIL_
Ro-002	RODAPÉ EM GRANITO SÃO GABRIEL POLIDO H=10cm - CONFORME PADRÃO EXISTENTE
So-001	SOLEIRA EM GRANITO
So-003	TABEIRA EM GRANITO PRETO SÃO GABRIEL POLIDO
H-001	TORNEIRA DE PAREDE PARA COZINHA, BICA GIRATÓRIA COM AREJADOR ARTICULADO, ACIONAMENTO POR ALAVANCA, MECANISMO 1/2 DE VOLTA. REF.: MODELO FAST_DECA
H-002	ESGUICHO DE PRE-LAVAGEM DE PAREDE INDUSTRIAL. REF.: PROF'LUX
H-003	TORNEIRA DE PAREDE PARA JARDIM E TANQUE COM ADAPTADOR DE MANGUEIRA, MECANISMO 3VOLTAS e 1/2. REF.: MODELO IZY_DECA

ESPECIFICAÇÃO DE EQUIPAMENTOS

OBS.: SERÃO FORNECIDAS E INSTALADAS BANCADAS COM ESTRUTURA E TAMPO EM AÇO INOX (AISI 304), DOTADAS DE RODABANCA COM 7 cm E BORDA PARA CONTENÇÃO DE LÍQUIDOS. O TAMPO SERÁ REFORÇADO POR PEÇA DE CONCRETO ARMADO (tela), COM ESPESSURA DE 4 cm. AS BANCADAS SERÃO POSICIONADAS SOBRE ALVENARIA.

COD	N. PAT.	DESCRIÇÃO	DIMENSÃO
C	31793	BANCADA COM CUBA INOX E VÃO P/LIXEIRA	526x63x88
E	31794	BANCADA AÇO INOX	380x60x88
K	31796	BANCADA AÇO INOX	186x60x88
M	S/N	LAVATÓRIO DE LOUÇA COM TORNEIRA TEMPORIZADORA	-
J	FORN/INST	PIA AÇO INOX 304, COM 1 CUBA (60x40x25) E PÉS REGULÁVEIS	150x65x90
P	FORN/INST	PIA AÇO INOX 304 COM 1 CUBA (60x50x30) E PÉS REGULÁVEIS	200x70x90

QUADRO DE ABERTURAS

MEDIDAS EM CENTÍMETROS
OBS.: TODAS AS JANELAS TERÃO PEITORIL EM GRANITO EM TODO VÃO COM PINGADEIRA NA ÁREA EXTERNA.

ESQUADRIA	DIMENSÕES	PEITORIL	DESCRIÇÃO	QUANT.
P01	125 x 210		(EXISTENTE) Porta de giro em alumínio anodizado na cor bronze, lambri na horizontal - 2 folhas, a ser reinstalada, incluso novo contramarco	01
P02	80 x 210		Porta de giro, em alumínio anodizado na cor bronze, com veneziana na horizontal, linha Suprema	02
P03	90 x 210		Porta de giro, em alumínio anodizado na cor bronze, mista - com vidro incolor 6 mm na parte superior e veneziana horizontal na parte inferior, linha Suprema	01
P04	100 x 210		Porta de giro, em alumínio anodizado na cor bronze, com venezianas na horizontal	01
P05	100 x 225		Porta de correr em madeira com acabamento laminado melaminado, L-119 Cinza Claro marca Formica acabamento Frost, com trilho e guarnição externos e fechadura externa tipo papagaio	01
J01	140 x 90	120	(EXISTENTE) Esquadria de correr, em alumínio anodizado na cor bronze, 2 folhas, a ser reinstalada, incluso novo contramarco	02
J02	120 x 50	170	(EXISTENTE) Esquadria tipo maxim-ar, em alumínio anodizado na cor bronze, a ser reinstalada, incluso novo contramarco	01
V01	160 x 225		Vão com aduela em granito preto São Gabriel polido com cantos em 45° e acabamento reto	01
V02	300 x 50	170	Esquadria fixa, em alumínio anodizado na cor bronze, linha suprema, com tela mosquiteira de fibra de vidro, malha 18x16, fio 30	01

ARQ 01

Sesc Projeto: **SESC GAMA** Prancha: **Cozinha - Bloco Principal**

Conteúdo: Planta Técnica Cortes Elevações **02/05**

Data: **Nov 2021** Desenho: **Wivian Cruzeiro** Escala: **Indicada**

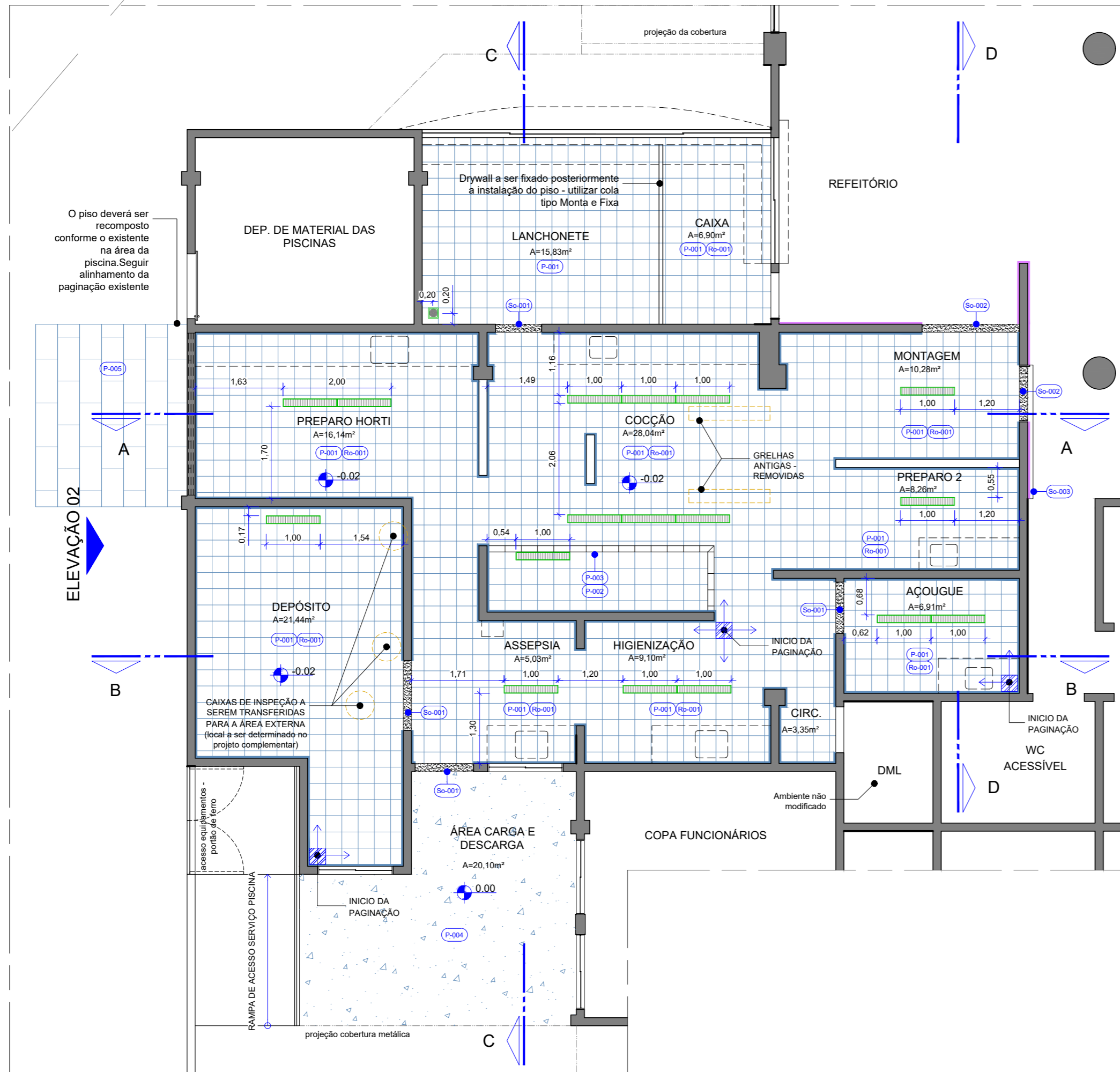

NOTAS

- TODOS OS COMPARTIMENTOS TERÃO PISO E PAREDE (50 cm) IMPERMEABILIZADOS;
- NOS COMPARTIMENTOS ONDE HAJA RALOS OU GRELHAS, DEVERÃO SER OBSERVADOS OS CAIMENTOS ADEQUADOS EM SUAS DIREÇÕES.

MATERIAS E ACABAMENTOS

- P-000 PISOS
- Ro-000 RODAPÉS
- So-000 SOLEIRAS

ESPECIFICAÇÃO DE MATERIAIS

COD	DESCRIÇÃO
P-001	REVESTIMENTO CERÂMICO DE ALTA RESISTÊNCIA DIM.: 30 x 30cm, 7039-1001, ESPESSURA 9 mm _ LINHA INDUSTRIAL KERA FLOOR _ GAIL. JUNTA DE ASSENTAMENTO 4mm E REJUNTE EPOXI HIDRO _ GAIL.
P-002	REVESTIMENTO CERÂMICO DE ALTA RESISTÊNCIA DIM.: 30 x 30cm, 7015-1001, ESPESSURA 12 mm _ LINHA INDUSTRIAL KERA FLOOR _ GAIL. JUNTA DE ASSENTAMENTO 4mm E REJUNTE EPOXI HIDRO _ GAIL.
P-003	REVESTIMENTO CERÂMICO DE ALTA RESISTÊNCIA DIM.: 30 x 11,6cm, 3140-1001, BORDA _ LINHA INDUSTRIAL KERA FLOOR _ GAIL. JUNTA DE ASSENTAMENTO 4mm E REJUNTE EPOXI HIDRO _ GAIL.
P-004	PISO EM CONCRETO TIPO DESEMPENADO, ACABAMENTO EM PINTURA PARA PISO NA COR CONCRETO
P-005	LAJE SERRADA DE PEDRA SÃO TOMÉ - COMPLEMENTO DA EXISTENTE
Ro-001	RODAPÉ CERÂMICO DE ALTA RESISTÊNCIA DIM.: 30x 2 cm, 4716-1001, COM ACABAMENTOS INTERNOS 4083-1001 E ACABAMENTOS EXTERNOS 4094-1001 NAS QUINAS DAS PAREDES _ LINHA INDUSTRIAL KERA FLOOR _ GAIL. JUNTA DE ASSENTAMENTO 4mm E REJUNTE EPOXI HIDRO _ GAIL.
Ro-002	RODAPÉ EM GRANITO SÃO GABRIEL POLIDO H=10cm - CONFORME PADRÃO EXISTENTE
So-001	SOLEIRA EM GRANITO CINZA ADORINHA, EXPESURA DE 2 cm, SUPERFÍCIES EXPOSTAS POLIDAS E LUSTRADAS E ACABAMENTOS APARENTES RETOS
So-002	SOLEIRA EM GRANITO PRETO SÃO GABRIEL, EXPESURA DE 2 cm, SUPERFÍCIES EXPOSTAS POLIDAS E LUSTRADAS E ACABAMENTOS APARENTES RETOS
So-003	TABEIRA EM GRANITO PRETO SÃO GABRIEL POLIDO

LEGENDA

PAVIMENTAÇÃO

- INICIO DA PAGINAÇÃO DE PISO
- Ro-001
- Ro-002

EQUIPAMENTOS

- RALO INOX PARA COZINHA INDUSTRIAL (greiha, porta greiha e tela coletora de resíduos) 100x15x8 cm

15 PLANTA COZINHA - PAGINAÇÃO PISO
P03 Esc.: 1/100

ARQ 01

	SESC GAMA		Prancha: 03/05
	Projeto:	Cozinha - Bloco Principal	
	Conteúdo:	Paginação de piso	
Data:	Nov 2021	Desenho:	Wívian Cruzeiro
		Escala:	Indicada

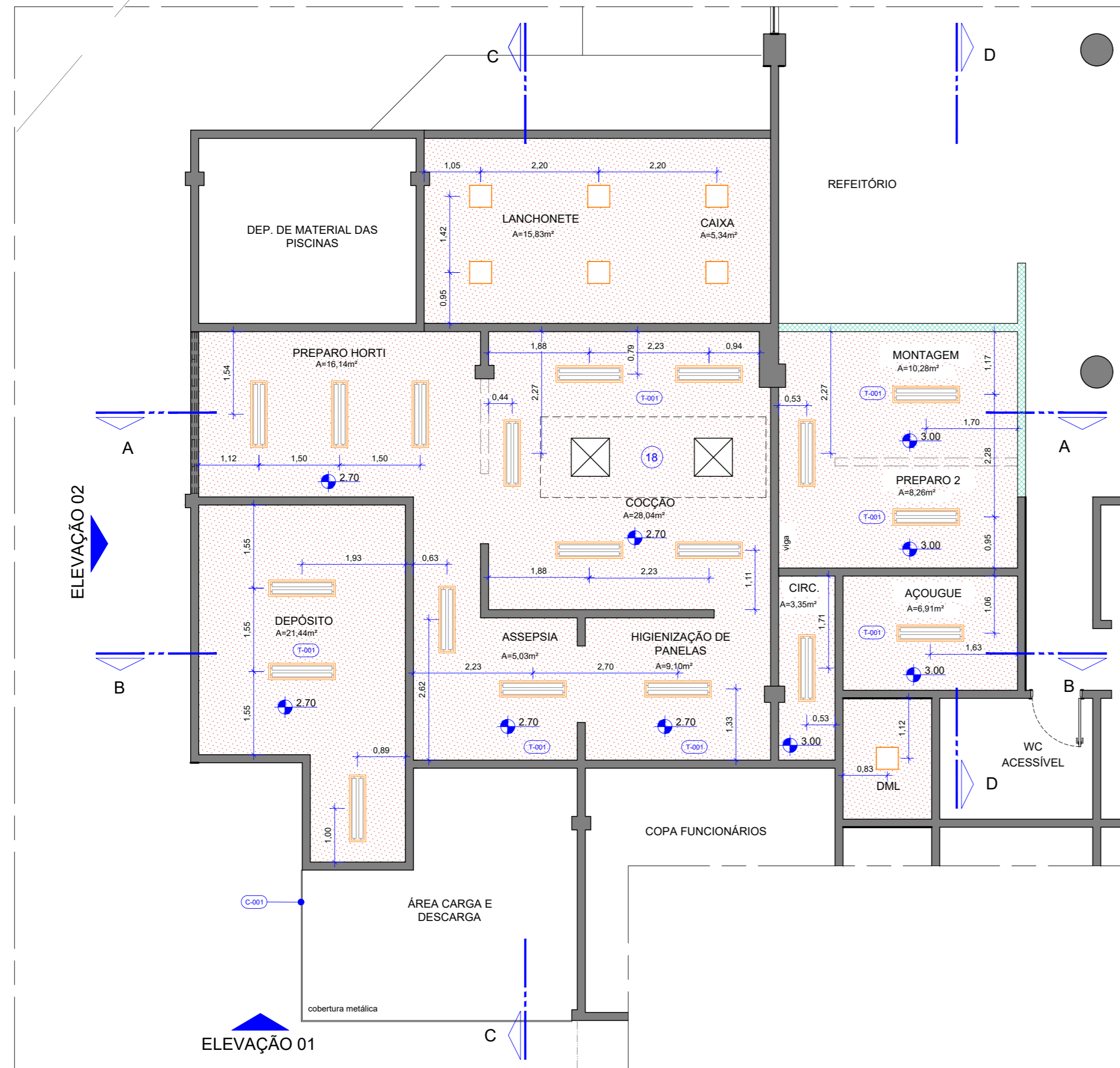

NOTAS

- PARA A COIFA DEVERÃO SER PREVISTOS NOVOS CONJUNTOS DE EXAUSTOR, DUTO E CHAMINÉ. DEVERÁ SER PREVISTO TAMBÉM SISTEMA DE VENTILAÇÃO MECÂNICA PARA RENOVAÇÃO DE AR CONSTANTE DA COZINHA. AMBOS, A SEREM FORNECIDOS E INSTALADOS CONFORME NBR 14518 E PROJETO ESPECÍFICO DE INSTALAÇÕES MECÂNICAS.
- A LOCALIZAÇÃO DAS GRELHAS DE VENTILAÇÃO DEVERÃO SER DISCUTIDAS COM A FISCALIZAÇÃO QUANDO DA ELABORAÇÃO DO PROJETO COMPLEMENTAR.

MATERIAS E ACABAMENTOS

- C-000 COBERTURAS
- T-000 TETO . FORROS

ESPECIFICAÇÃO DE MATERIAIS

COD	DESCRIÇÃO
C-001	PLATIBANDA DE PLACA CIMENTÍCIA, FIXADO À ESTRUTURA METÁLICA. ESPESSURA DE 10 mm. ESTRUTURA METÁLICA FORMADA POR PERFIS GALVANIZADOS E POR PEÇAS METÁLICAS ZINCADAS COMPLEMENTARES. REVESTIDA COM MASSA ACRÍLICA E PINTURA ACRÍLICA PARA EXTERIOR - ACABAMENTO FOSCO - COR BRANCO NEVE
T-001	FORRO DE DRYWALL BRANCO (ST), ESPESSURA DE 12,5 mm, FIXADO À ESTRUTURA METÁLICA. ESTRUTURA METÁLICA FORMADA POR PERFIS GALVANIZADOS E POR PEÇAS METÁLICAS ZINCADAS COMPLEMENTARES. REVESTIDA COM MASSA CORRIDA E PINTURA ACRÍLICA IMPERMEABILIZANTE E ANTI MOFO, ACABAMENTO FOSCO NA COR BRANCO NEVE

LEGENDA

PAREDES DE VEDAÇÃO

- FORRO DE DRYWALL BRANCO
- PROJEÇÃO INFERIOR

ILUMINAÇÃO

- LUMINÁRIA DE EMBUTIR - HERMÉTICA PARA DUAS LÂMPADAS T8. CORPO EM CHAPA DE AÇO PINTADA NA COR BRANCA MICROTERTURIZADA. REFLETOR FACETADO EM ALUMÍNIO ALTO BRILHO. DIFUSOR EM VIDRO TEMPERADO TRANSPARENTE COM BORRACHA PARA VEDAÇÃO. DIM.: 1243 X 307 MM (NICH0 289 X 1227 MM) - REF.: CHT02-E LUMICENTER
- PAINEL LED DE EMBUTIR - 32 ou 36W - 6000K . CORPO NA COR BRANCA DIM.: 400 X 400 mm

ESPECIFICAÇÃO DE EQUIPAMENTOS

COD	N PAT.	DESCRIÇÃO	DIMENSÃO
18	FORN/ INST	COIFA LAVADORA	420x150x60

16 PLANTA COZINHA - PLANTA DE FORRO
P04 Esc.: 1/100

ARQ 01

	SESC GAMA		Prancha: 04/05
	Projeto: Cozinha - Bloco Principal		
	Conteúdo: Planta de forro		
Data: Nov 2021	Desenho: Wívian Cruzeiro	Escala: Indicada	

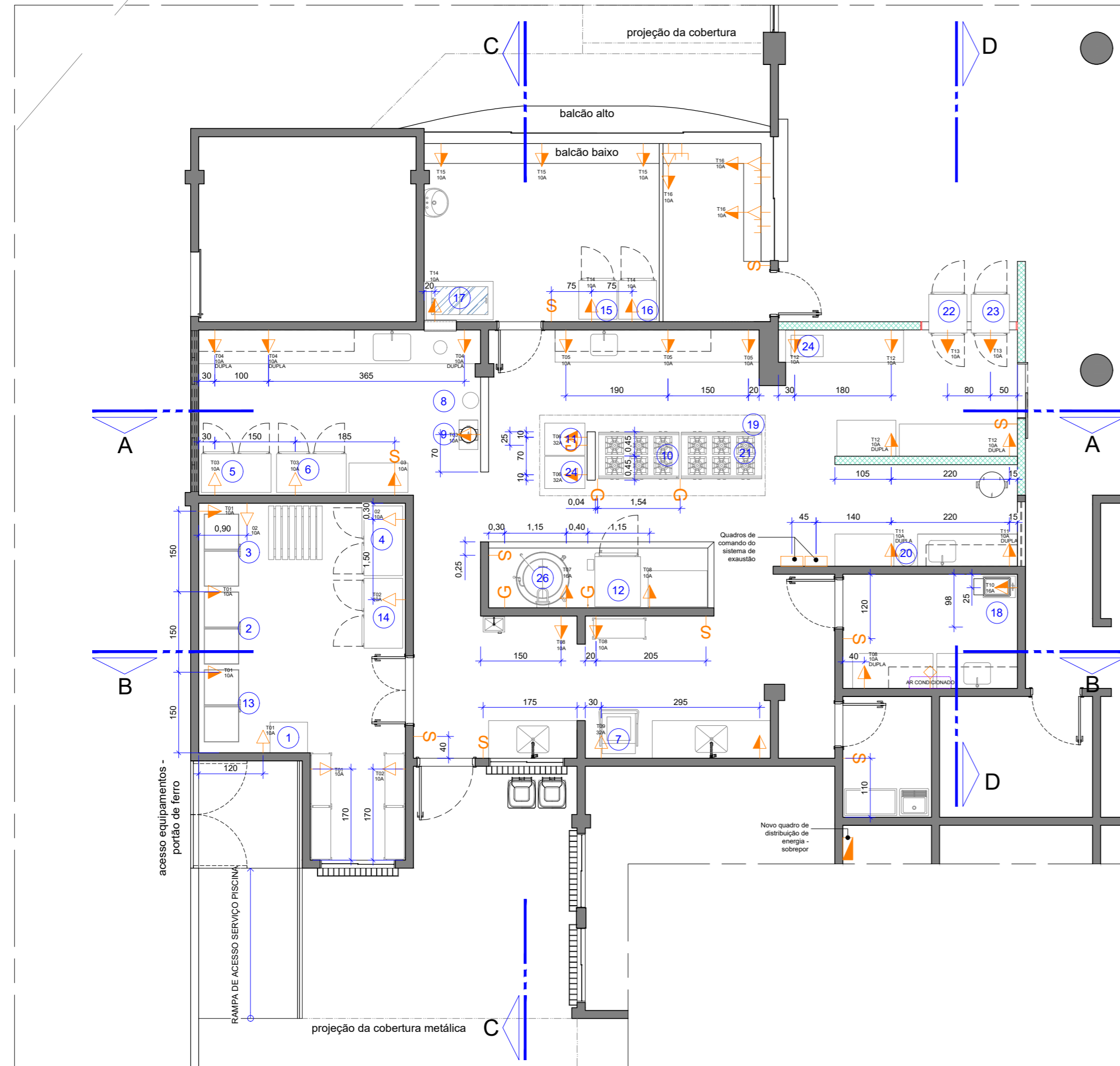

NOTAS

- PARA A COIFA DEVERÁ SER PREVISTO NOVO CONJUNTO DE EXAUSTOR, DUTO E CHAMINÉ. DEVERÁ SER PREVISTO TAMBÉM SISTEMA DE VENTILAÇÃO MECÂNICA PARA RENOVAÇÃO DE AR CONSTANTE DA COZINHA. AMBOS, A SEREM FORNECIDOS E INSTALADOS CONFORME NBR 14518 E PROJETO ESPECÍFICO DE INSTALAÇÕES MECÂNICAS.
- A LOCALIZAÇÃO DAS GRELHAS DE VENTILAÇÃO DEVERÃO SER DISCUTIDAS COM A FISCALIZAÇÃO QUANDO DA ELABORAÇÃO DO PROJETO COMPLEMENTAR;
- A LOCALIZAÇÃO DOS PONTOS DE GÁS DEVERÃO SER VERIFICADA EM RELAÇÃO A NECESSIDADE DOS EQUIPAMENTOS QUANDO DA ELABORAÇÃO DO PROJETO COMPLEMENTAR
- COTAS EM CENTÍMETROS.

LEGENDA

PAREDES DE VEDAÇÃO

	ALVENARIA		DRYWALL
--	-----------	--	---------

LEGENDA SIMBOLOGIA

- PONTO DE TOMADA BAIXA (H= 40cm ou especificada em planta)
- PONTO DE TOMADA MÉDIA (H= 110cm ou especificada em planta)
- PONTO DE TOMADA ALTA (H= 220cm ou especificada em planta)
- PONTO DE GÁS (H= mín 50cm)
- INTERRUPTOR (H= 110cm ou especificada em planta)
- PONTO DE REDE
- PONTO PARA INFRAESTRUTURA DE AR CONDICIONADO
- QUADRO DE DISTRIBUIÇÃO DE ENERGIA - SOBREPOR
- QUADRO DE COMANDO - SISTEMA DE EXAUSTÃO

ESPECIFICAÇÃO DE EQUIPAMENTOS

COD	N PAT.	DESCRIÇÃO	POTÊNCIA (WATT)
01	S/N	BALANÇA CONFERENTE	250W
02	35836	FREZZER HORIZONTAL (BOVINO/ BACON)	250W
03	35837	FREZZER HORIZONTAL (FRANGO)	250W
04	35817	REFRIGERADOR VERTICAL (LINGUIÇA/ BATATA/ POLPA)	560W
05	26549	REFRIGERADOR VERTICAL (HORTIGRUTI E OVOS)	373W
06	35818	REFRIGERADOR VERTICAL (GELEADEIRA)	373W
07	13451	LAVA LOUÇAS	14500W
09	S/N	LIQUIDIFICADOR	665W
12	35838	FORNO ELÉTRICO DE PRECISÃO C/ ACIONAMNETO À GÁS	500W
13	S/N	FREZZER HORIZONTAL	250W
14	35816	REFRIGERADOR VERTICAL	373W
15	S/N	REFRIGERADOR VERTICAL COM PORTA DE VIDRO	298W
16	S/N	REFRIGERADOR VERTICAL COM PORTA DE VIDRO	298W
17	S/N	REFRIGERADOR HORIZONTAL (SORVETE)	385W
18	S/N	MOEDOR DE CARNE	2237W
19	FORN/ INST	COIFA LAVADORA	-
22	NOVO	PASSTHROUG VERTICAL REFRIGERADO	200W
23	NOVO	PASSTHROUG VERTICAL AQUECIDO	350W
24	NOVO	RESFRIADOR RÁPIDO 4 A 8 GN	1200W
25	NOVO	FRITADEIRA 2 CESTOS	1500W

17 PLANTA COZINHA - PLANTA DE PONTOS ELÉTRICOS
 P05 Esc.: 1/100

		ARQ 01	
		Prancha:	
SESC GAMA Projeto: Cozinha - Bloco Principal Conteúdo: Planta de forro		05/05	
		Data: Nov 2021	Desenho: Wívian Cruzeiro

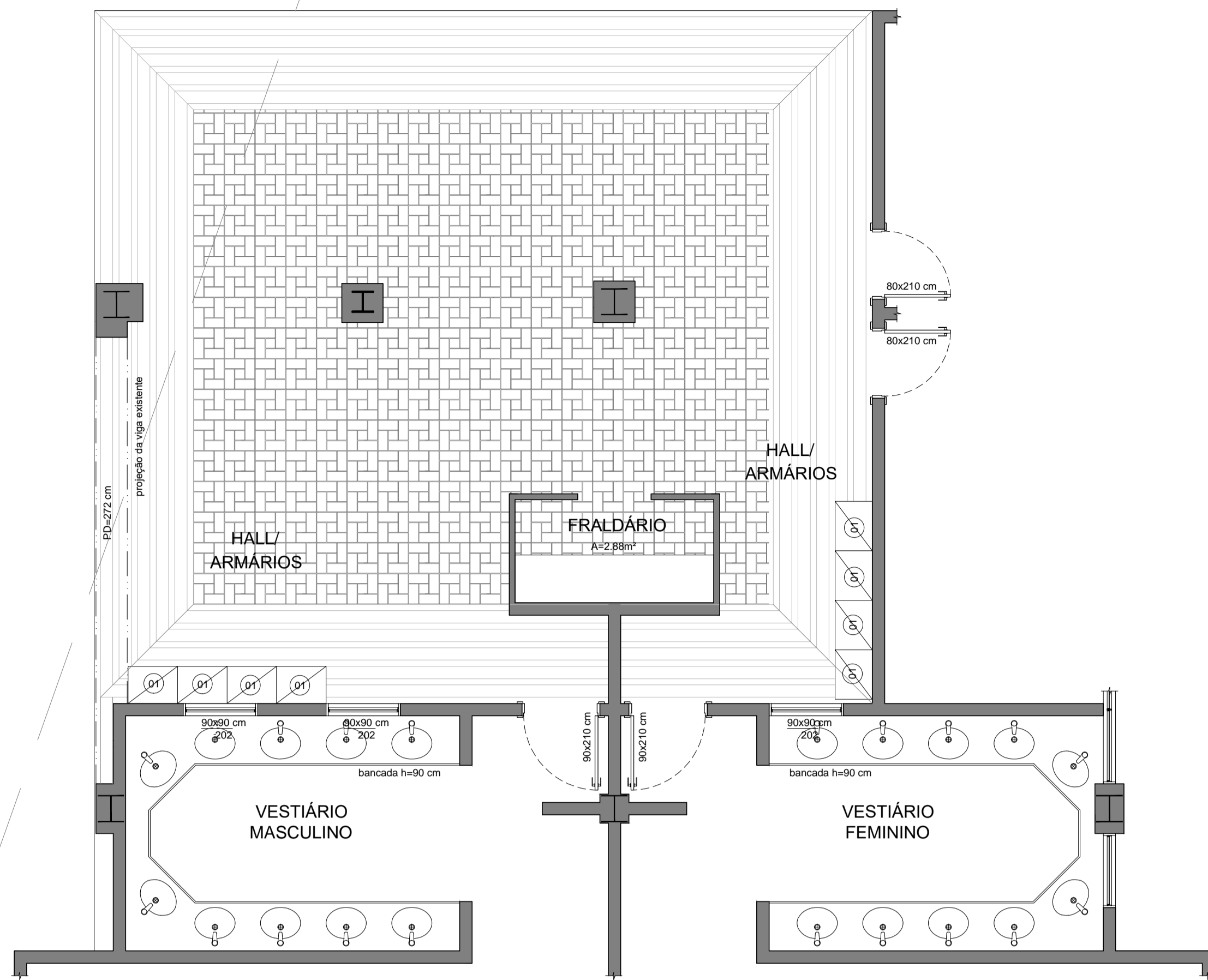

01 PLANTA BAIXA - SITUAÇÃO ATUAL
Esc. 1:50

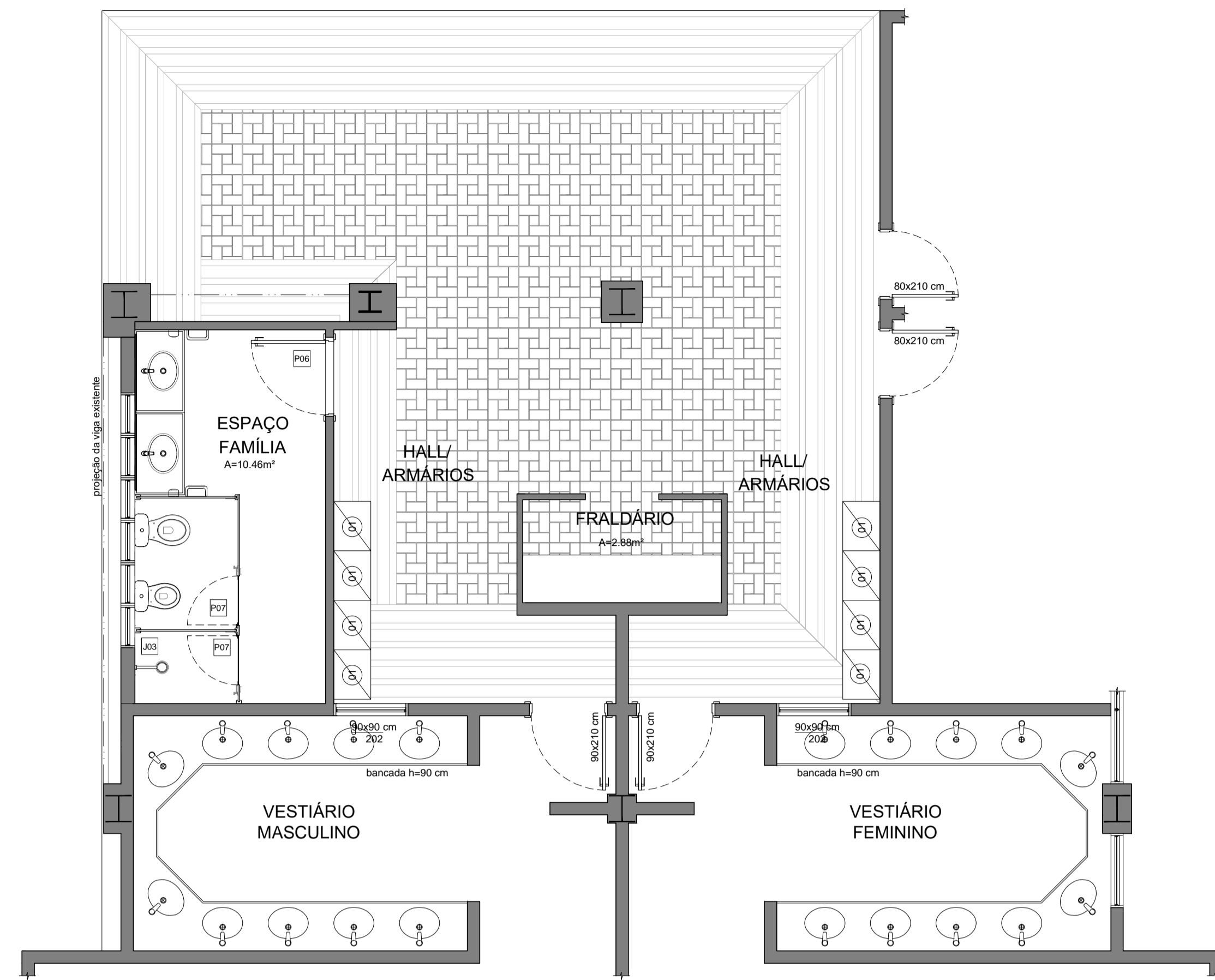

02 PLANTA BAIXA - SITUAÇÃO FUTURA
Esc. 1:50

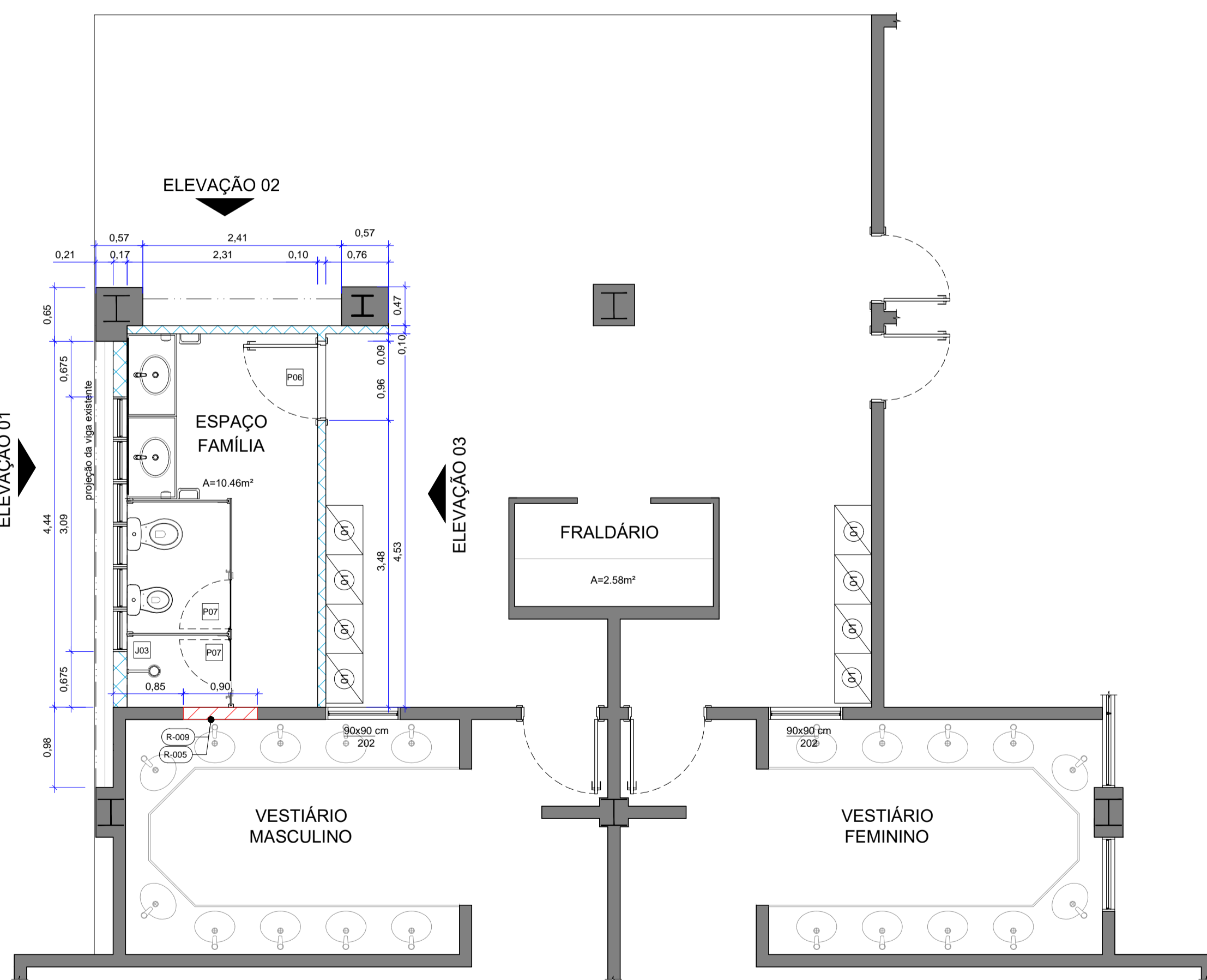

03 PLANTA BAIXA - CONSTRUIR
Esc. 1:50

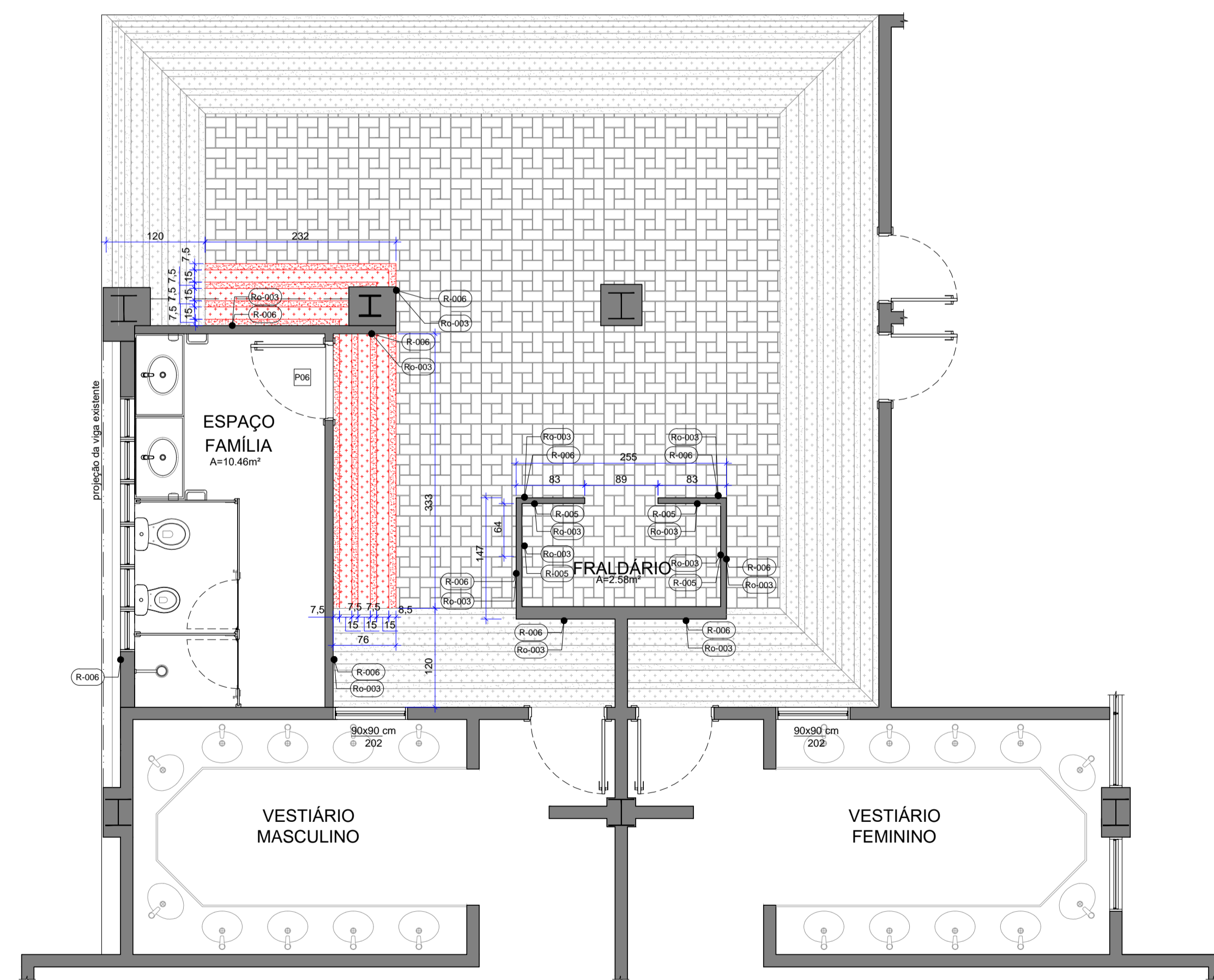

04 PLANTA BAIXA - PAGINAÇÃO DE PISO EXTERNO
Esc. 1:50

- OBSERVAÇÕES**
- SERVIÇOS EM OBEDECIÊNCIA ÀS ESPECIFICAÇÕES GERAIS E NORMAS DA ABNT.
 - QUALQUER ALTERAÇÃO DO PROJETO DEVERÁ SER SUBMETIDA À A.S.O. E AO GESTOR DO CONTRATO DA OBRA DO SESC-DF, QUE DEVERÃO CARIMBAR E ASSINAR O APROVO A OBRA;
 - OS PROJETOS COMPLEMENTARES SERÃO ELABORADOS PELA CONTRATADA E DEVERÃO OBEDECER AS NORMAS DA ABNT E CONTER ART/RRT, DEVENDO SER APRESENTADOS À A.S.O. E AO GESTOR DO SESC-DF PARA APROVO;
 - DEVERÁ SER REALIZADA VISTORIA AO LOCAL, PARA CONFIRMAR MEDIDAS DO PROJETO.

- NOTAS**
- 1.0 - GERAIS**
- CONFERIR MEDIDAS NO LOCAL DA OBRA
 - AS ESPECIFICAÇÕES DE REVESTIMENTO DEVERÃO SER VERIFICADAS NO PROJETO E CADERNO DE ESPECIFICAÇÕES, CONFORME PADRÃO DEFINIDO
 - A LOCAÇÃO DA OBRA DEVERÁ SER FEITA SEGUNDO PROJETO DE ESTRUTURA
 - TODOS OS CÔMODOS QUE NÃO APRESENTAM ABERTURAS DENTRO DAS DIMENSÕES PREVISTAS PELO CÓDIGO DE EDIFICAÇÕES SERÃO SERVIDOS POR SISTEMAS ADEQUADOS DE VENTILAÇÃO MECÂNICA E ILUMINAÇÃO ARTIFICIAL
 - TODAS AS INSTALAÇÕES SANITÁRIAS, BANHEIROS, COZINHA E CÔMODOS PARA DEPÓSITO DE LIXO E MATERIAL DE LIMPEZA TERÃO PISO E PAREDES IMPERMEABILIZADOS
- 2.0 - COTAS**
- TODAS AS COTAS REFEREM-SE ÀS MEDIDAS ACABADAS (COM REVESTIMENTO)
 - DESENHOS EM METROS E DETALHES EM CENTÍMETROS
 - OS NÍVEIS ESTÃO INDICADOS EM METRO (M)
 - AS COTAS DE NÍVEL APRESENTAM PISOS ACABADOS
 - OS NÍVEIS SÃO VARIADOS, CONFORME CORTE
 - PEITORIS COTADOS A PARTIR DO PISO ACABADO INTERNO
- 3.0 - ALVENARIAS**
- ALVENARIAS COTADAS COM REVESTIMENTO
 - BONECAS DE PORTAS NÃO COTADAS, TERÃO NO MÍNIMO 5 cm
 - PREVER EM TODAS AS QUINAS VIVAS DAS PAREDES, PERFIL "L" - CANTONEIRA EM ALUMÍNIO ANODIZADO BRANCO.

- 4.0 - COMBATE A INCÊNDIO**
- A EDIFICAÇÃO FARÁ USO DO SISTEMA DE PROTEÇÃO POR EXTINTORES DE INCÊNDIO
 - AS PORTAS PERMANECERÃO ABERTAS DURANTE TODO O HORÁRIO DE FUNCIONAMENTO

- 5.0 - ACESSIBILIDADE**
- OS VÃOS DE ACESSO DA EDIFICAÇÃO A SER CONSTRUÍDA, PARA PERMITIR ACESSIBILIDADE ÀS PESSOAS COM DIFICULDADE DE LOCOMOÇÃO, ATENDERÃO AO SEGUINTE:
 - LARGURA MÍNIMA DE 80 cm
 - SOLEIRA COM BORDAS ARREDONDADAS OU CHANFRADAS COM ALTURA MÁXIMA DE 1.5 cm
 - TRILHOS DE EMBUTIR QUANDO HOUVER PORTAS DE CORRER

QUADRO DE ABERTURAS

MEDIDAS EM CENTÍMETROS				
ESQUADRIA	DIMENSÕES	PEITORIL	DESCRIÇÃO	QUANT.
PORTA	P06	90 x 210	Porta de abrir em madeira, folha com núcleo sólido, com acabamento em laminado melamínico na cor branca, incluso batente, guarnição, ferragens e fechadura tipo externa cromada. Alisar seguindo padrão existente de 9cm.	01
	P07	60 x 165	Porta de abrir para box sanitário em laminado melamínico estrutural com acabamento texturizado dupla face, elevada 10 cm do piso. Ref.: Modelo Basic System, na cor L-119-Cinza claro com acessórios na cor branco - PERTECH	02
JANELA	J03	309 x 60	Esquadria tipo maxim-ar em alumínio anodizado bronze e vidro incolor 6mm (6 folhas maxim-ar)	01

ESPECIFICAÇÃO DE EQUIPAMENTOS

MEDIDAS EM CENTÍMETROS (L x P x A)			
COD	N. PAT.	DESCRIÇÃO	DIMENSÃO
01	SN	ARMÁRIO GUARDA-VOLUMES	60x45x194

- NOTAS - CONSTRUIR**
- SERÃO INSTALADOS E FORNECIDOS NOVOS REVESTIMENTOS, DIVISÓRIAS, ESQUADRIAS, EQUIPAMENTOS, LOUÇAS E ACESSÓRIOS
- ESPAÇO FAMÍLIA**
- CONSTRUÇÃO DE PAREDE COM PLACA CIMENTÍCIA PARA DIVIDIR O COMPARTIMENTO COM O ESPAÇO FAMÍLIA
 - CONSTRUÇÃO DE ALVENARIA PARA FECHAMENTO DE VÃO DA ANTIGA JANELA
 - RELOCAR CÂMERA EXISTENTE PARA FORA DO PERÍMETRO INTERNO DO ESPAÇO FAMÍLIA

- LEGENDA**
- PAREDES DE VEDAÇÃO**
- ALVENARIA EXISTENTE - A MANTER
 - ALVENARIA (FECHAMENTO DE VÃOS) - A CONSTRUIR
 - PAREDE EM PLACA CIMENTÍCIA 10mm - A CONSTRUIR PISO A TETO
- SIMBOLOGIA**
- PROJEÇÃO SUPERIOR
- PAGINAÇÃO**
- PISO EXISTENTE - CERÂMICA GAIL - COR DAMASCO FLASH
 - CÓD.: 1275 - LINHA ARQUITETURA NATURAL - GAIL
 - GRANITO CINZA ANDORINHA LEVIGADO
 - GRANITO CINZA CORUMBÁ LEVIGADO

- MATERIAS E ACABAMENTOS**
- R-000 REVESTIMENTO . PAREDES
 - Ro-000 RODAPÉS

ESPECIFICAÇÃO DE MATERIAIS

COD	DESCRIÇÃO
R-005	PINTURA COM TINTA ACRÍLICA - ACABAMENTO FOSCO - COR BRANCO NEVE
R-006	PINTURA TEXTURA RÚSTICA -COR AMARELO CANÁRIO CONFORME PADRÃO EXISTENTE - CORAL
Ro-003	RODAPE EM GRANITO CINZA ANDORINHA LEVIGADO. ALTURA= 5cm

ARQ 02

	C.A. SESC GAMA		Prancha:
	Projeto: Banheiro família Bloco Principal		
Conteúdo: Planta Baixa atual/ futura Planta Baixa - Construir Planta Baixa - Paginação de piso externo		Data: Nov 2021	Desenho: Karoline Cunha
		Escala: Indicada	

OS SERVIÇOS DE DEMOLIÇÃO E REMOÇÃO DEVERÃO SER EXECUTADOS COM A PERFEITA SEGURANÇA NO DESENVOLVIMENTO DOS TRABALHOS E SEM CAUSAR DANOS AS ÁREAS ADJACENTES E ESTRUTURAS EXISTENTES. CASO OCORRA ALGUM DANO, AS PEÇAS OU EQUIPAMENTOS DEVERÃO SER SUBSTITUÍDOS POR IGUAL OU SIMILAR TÉCNICO. OS RASGOS PROVENIENTES DA REMOÇÃO DAS INSTALAÇÕES DEVERÃO SER FECHADOS E TER SUAS SUPERFÍCIES REGULARIZADAS E ACABADAS.

NOTAS - CONSTRUIR

SERÃO INSTALADOS E FORNECIDOS NOVOS REVESTIMENTOS, DIVISÓRIAS, ESQUADRIAS, EQUIPAMENTOS, LOUÇAS E ACESSÓRIOS

ESPAÇO FAMÍLIA

- CONSTRUÇÃO DE PAREDE COM PLACA CIMENTÍCIA PARA DIVIDIR O COMPARTIMENTO COM O ESPAÇO FAMÍLIA
- CONSTRUÇÃO DE ALVENARIA PARA FECHAMENTO DE VÃO DA ANTIGA JANELA
- RELOCAR CÂMERA EXISTENTE PARA FORA DO PERÍMETRO INTERNO DO ESPAÇO FAMÍLIA

LEGENDA

PAREDES DE VEDAÇÃO

- ALVENARIA EXISTENTE - A MANTER
- ALVENARIA (FECHAMENTO DE VÃOS) - A CONSTRUIR
- PAREDE EM PLACA CIMENTÍCIA 10mm - A CONSTRUIR PISO A TETO

SIMBOLOGIA

- PROJEÇÃO SUPERIOR

PAGINAÇÃO

- PISO EXISTENTE - CERÂMICA GAIL - COR DAMASCO FLASH
CÓD.: 1275 - LINHA ARQUITETURA NATURAL - GAIL
- GRANITO CINZA ANDORINHA LEVIGADO
- GRANITO CINZA CORUMBÁ LEVIGADO

MATERIAS E ACABAMENTOS

- R-000 REVESTIMENTO - PAREDES
- Ro-000 RODAPÉS

ESPECIFICAÇÃO DE MATERIAIS

COD	DESCRIÇÃO
R-005	PINTURA COM TINTA ACRÍLICA - ACABAMENTO FOSCO - COR BRANCO NEVE
R-006	PINTURA TEXTURA RÚSTICA - COR AMARELO CANÁRIO CONFORME PADRÃO EXISTENTE - CORAL
Ro-003	RODAPÉ EM GRANITO CINZA ANDORINHA LEVIGADO. ALTURA= 5cm

ILUMINAÇÃO

- PAINEL LED REDONDO DE EMBUTIR - 24W - 6500K, CORPO NA COR BRANCA. DIM.: Ø30 cm COM SENSOR DE MOVIMENTO

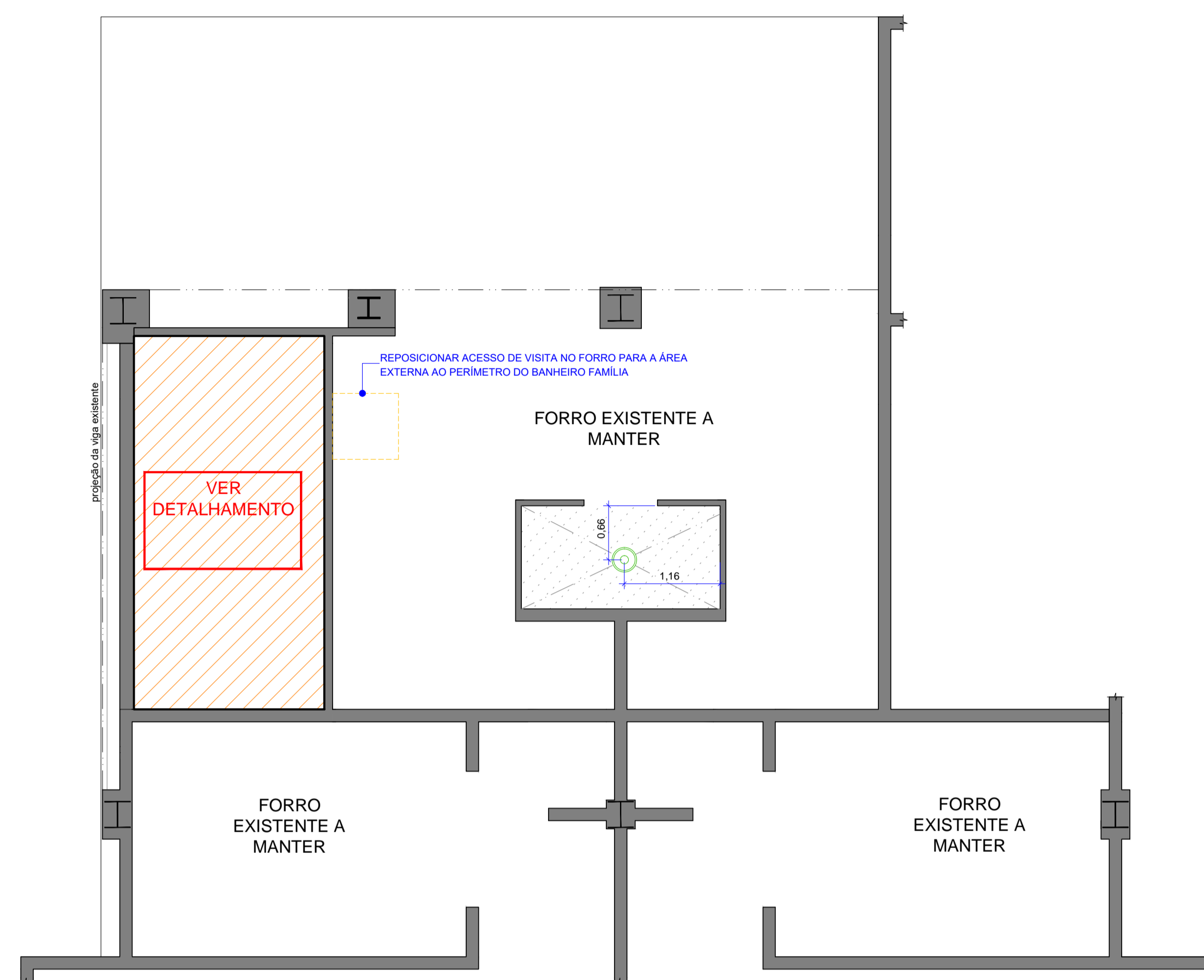

05 PLANTA DE FORRO - EXTERNA
Esc.: 1/50

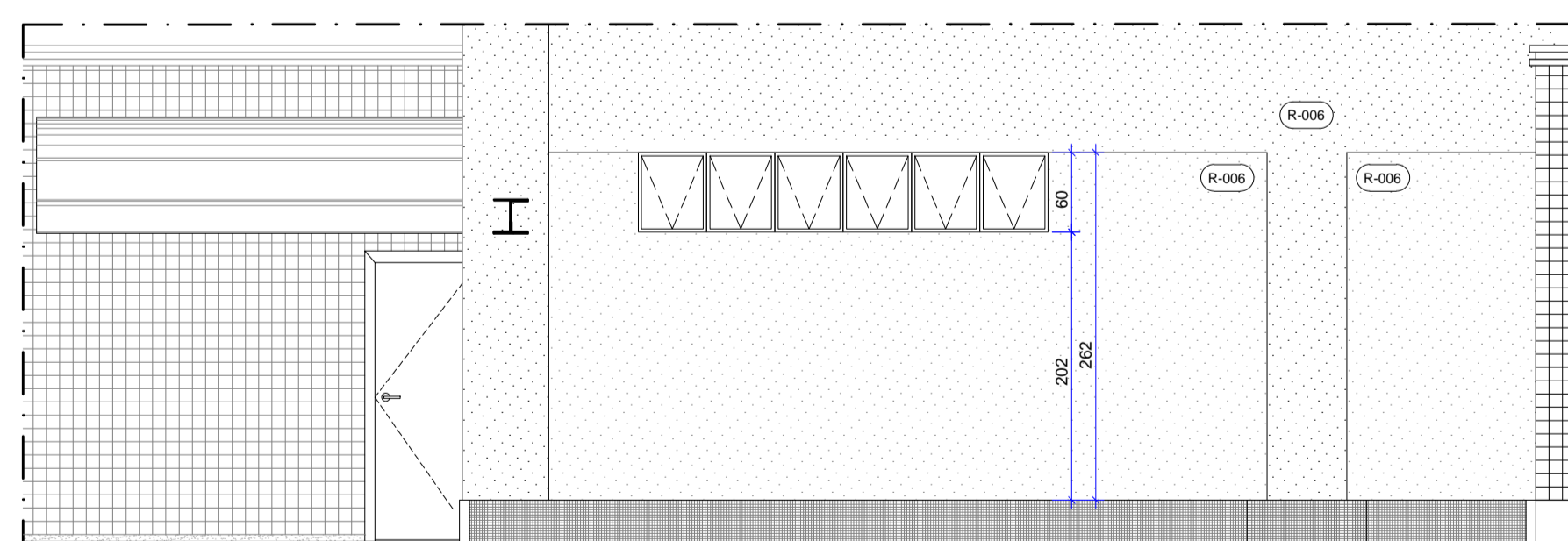

06 ELEVACÃO 01
Esc.: 1/50

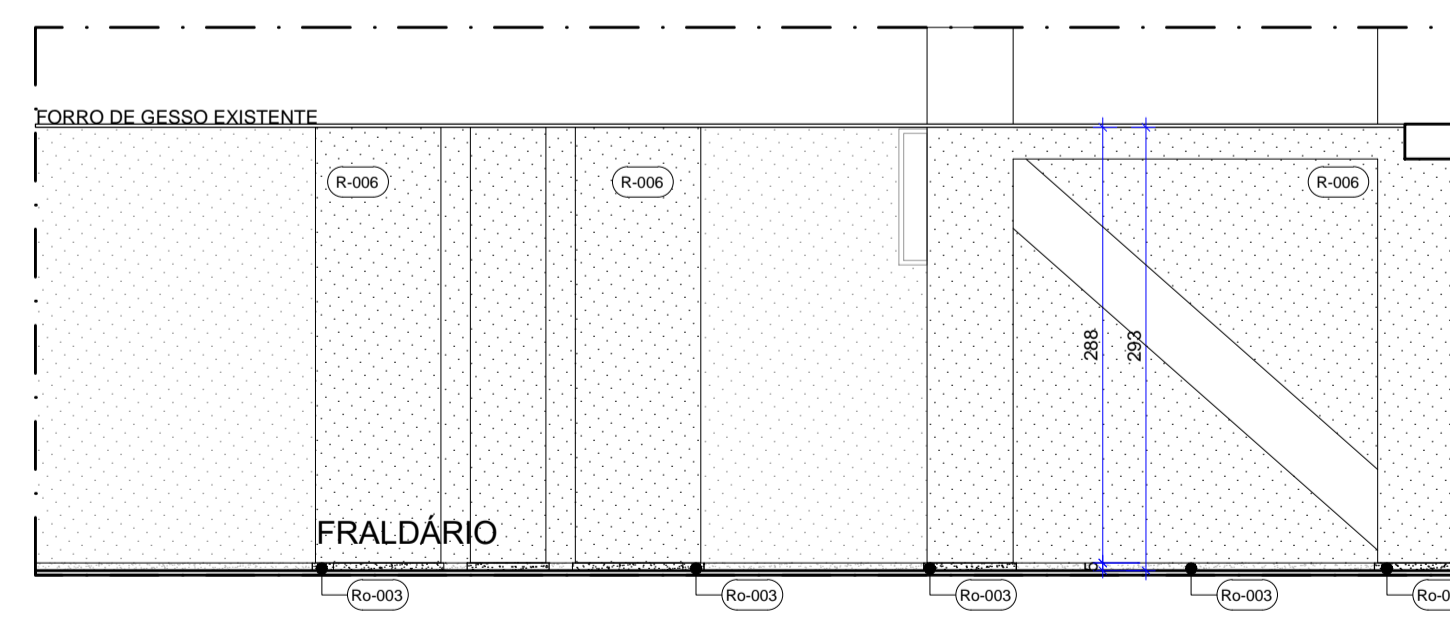

07 ELEVACÃO 02
Esc.: 1/50

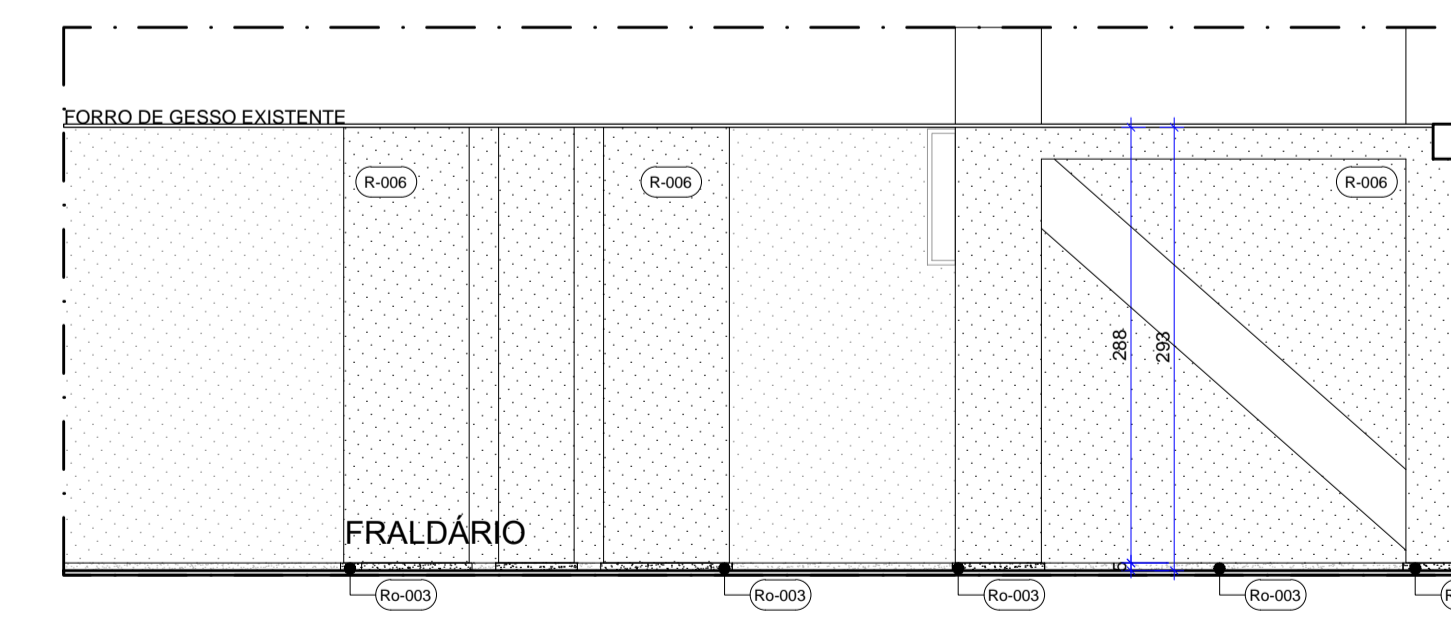















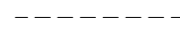
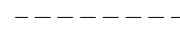

08 ELEVACÃO 03
Esc.: 1/50



NOTAS GERAIS

- AS COTAS REFEREM-SE ÀS MEDIDAS ACABADAS
- DESENHOS EM CENTÍMETROS
- NÍVEIS EM METROS
- PARA EXECUÇÃO, TODAS AS MEDIDAS DEVEM SER CONFERIDAS NO LOCAL
- TODOS OS COMPARTIMENTOS TERÃO PISO E PAREDE IMPERMEABILIZADOS
- NOS COMPARTIMENTOS ONDE HAJA RALOS OU GRELHAS, DEVERÃO SER OBSERVADOS OS CAIMENTOS ADEQUADOS EM SUAS DIREÇÕES
- TODAS AS TOMADAS DEVERÃO SER DUPLAS
- OS ESPELHOS DAS TOMADAS E INTERRUPTORES DEVEM SER DA LINHA PIAL PLUS+ - LEGRAND NA COR BRANCA.

LEGENDA

PAREDES DE VEDAÇÃO	SIMBOLOGIA	
	ALVENARIA E/OU DRYWALL	 INÍCIO DA PAGINAÇÃO
		 PROJEÇÃO INFERIOR
		 PROJEÇÃO EQUIPAMENTO FIXO
		 EIXO DE PONTO DE ÁGUA NA PAREDE
		 EIXO DE PONTO DE ESGOTO NA PAREDE
		 PONTO DE ESGOTO NO PISO
		 INTERRUPTOR (H= 110cm ou especificada em planta)
		 PONTO DE TOMADA MÉDIA (H= 110cm ou especificada em planta)
		 PONTO DE TOMADA ALTA (H= 220cm ou especificada em planta)

EQUIPAMENTOS

-  RALO GRELHA INOX COM CAIXILHO ROTATIVO ABRE E FECHA - 15 x 15 cm
-  RALO LINEAR GRELHA CINZA - 50 x 5 x 11,8 cm

ILUMINAÇÃO

-  PAINEL LED REDONDO DE EMBUTIR - 24W - 6500K . CORPO NA COR BRANCA. DIM.: Ø30 cm

QUADRO DE ABERTURAS

		MEDIDAS EM CENTÍMETROS			
ESQUADRIA	DIMENSÕES	PEITORIL	DESCRIÇÃO	QUANT.	
PORTA	P06	90 x 210		Porta de abrir em madeira, folha com núcleo sólido, com acabamento em laminado melamínico na cor branca, incluso batente, guarnição, ferragens e fechadura tipo externa cromada. Alizar seguindo padrão existente de 9cm.	01
	P07	60 x 165		Porta de abrir para sanitário em laminado melamínico estrutural TS-10 mm com acabamento texturizado dupla face, elevada 15 cm do piso, com marco em alumínio e ferragens. Ref.: MODELO BASIC SYSTEM, NA COR L-119-CINZA CLARO COM ACESSÓRIOS NA COR BRANCA - PERTECH	02
JANELA	J03	309 x 70	202	Esquadria tipo maxim-ar em alumínio anodizado bronze e vidro incolor 6mm (6 folhas maxim-ar)	01

	C.A. SESC GAMA		ARQ 02
	Projeto:	Banheiro família Bloco Principal	Prancha:
Conteúdo:	Planta técnica Planta de instalações		03/05
Data:	Nov 2021	Desenho:	Karoline Cunha
		Escala:	Indicada

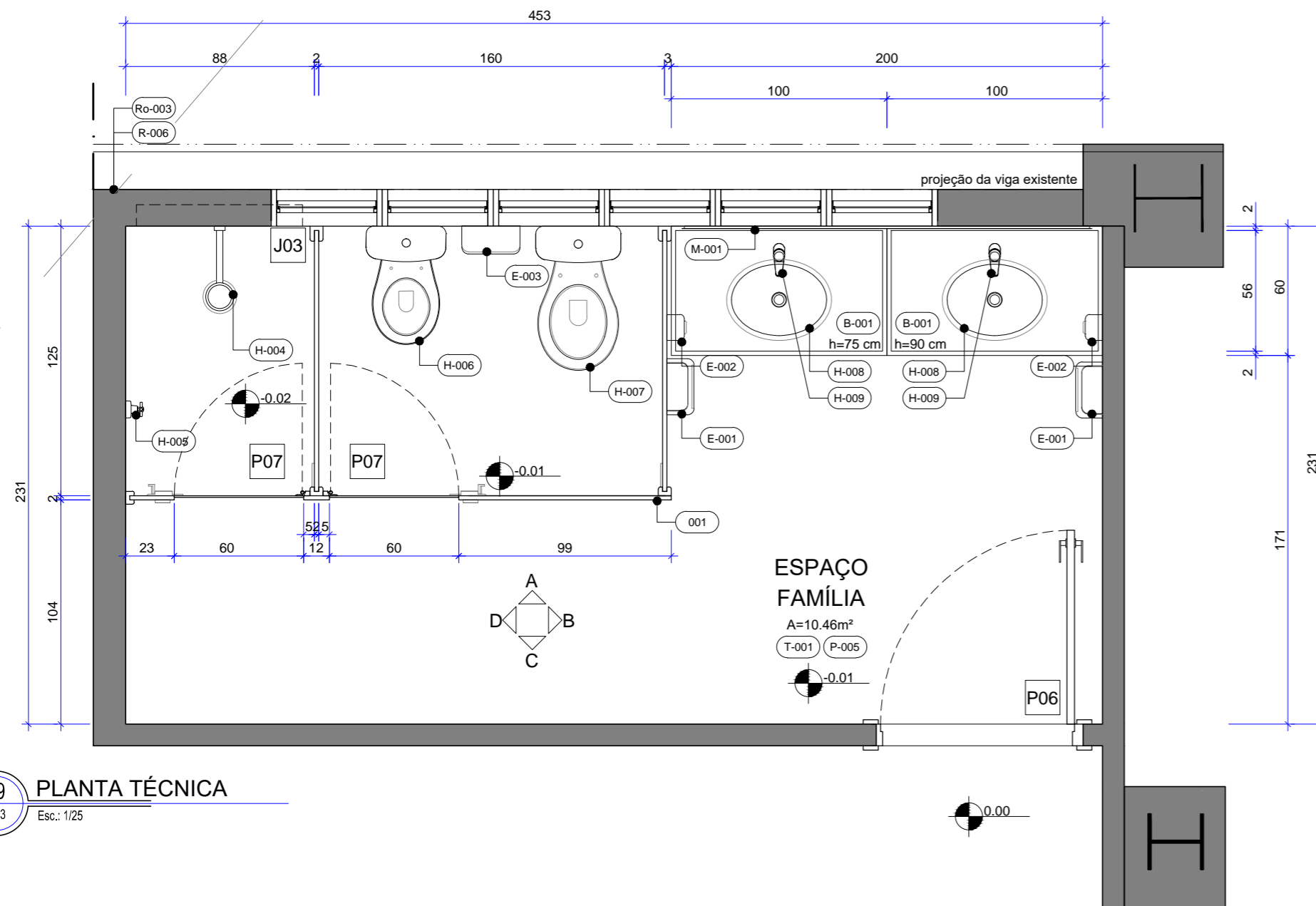

09 PLANTA TÉCNICA
P03 Esc.: 1/25

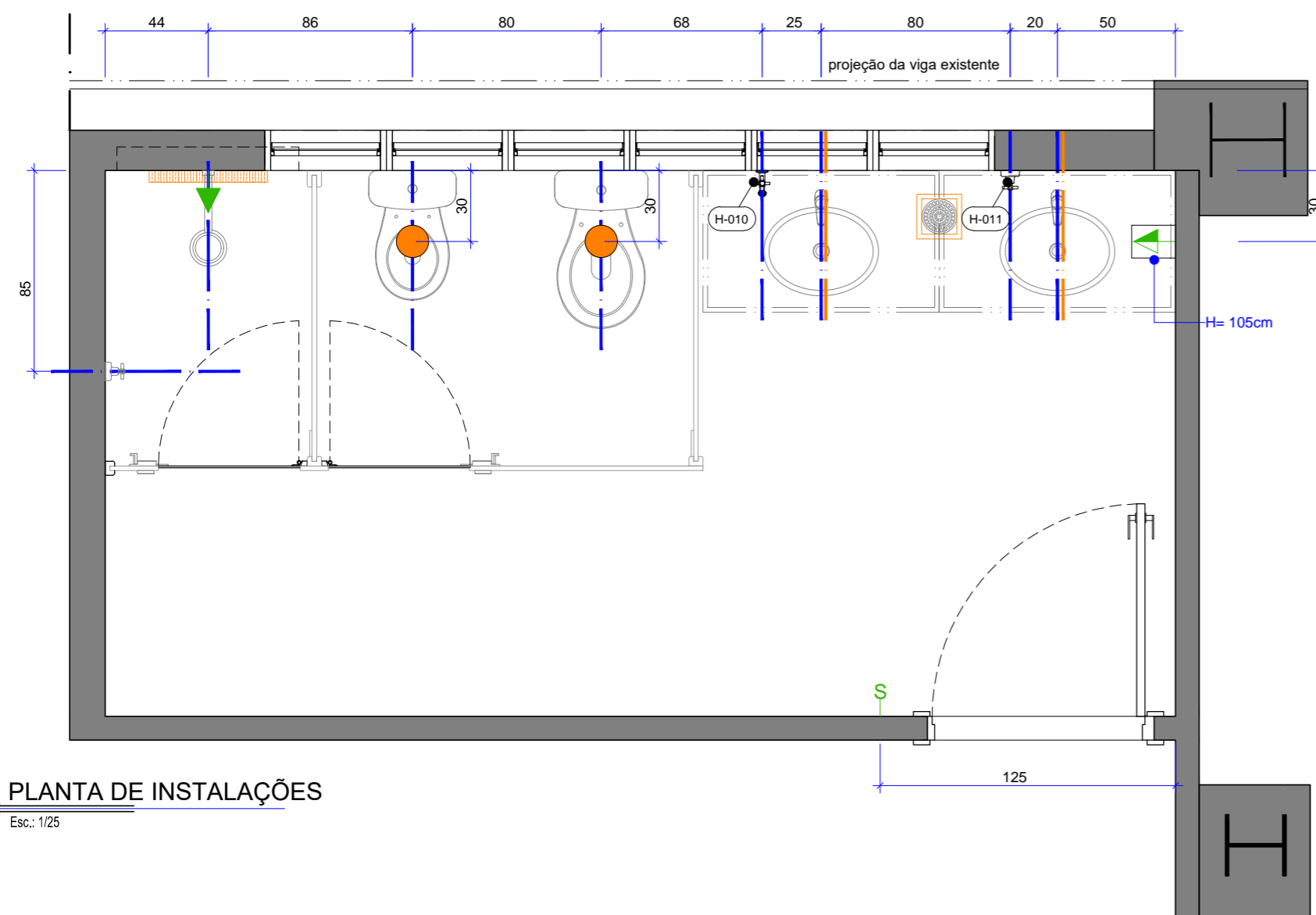

10 PLANTA DE INSTALAÇÕES
P03 Esc.: 1/25

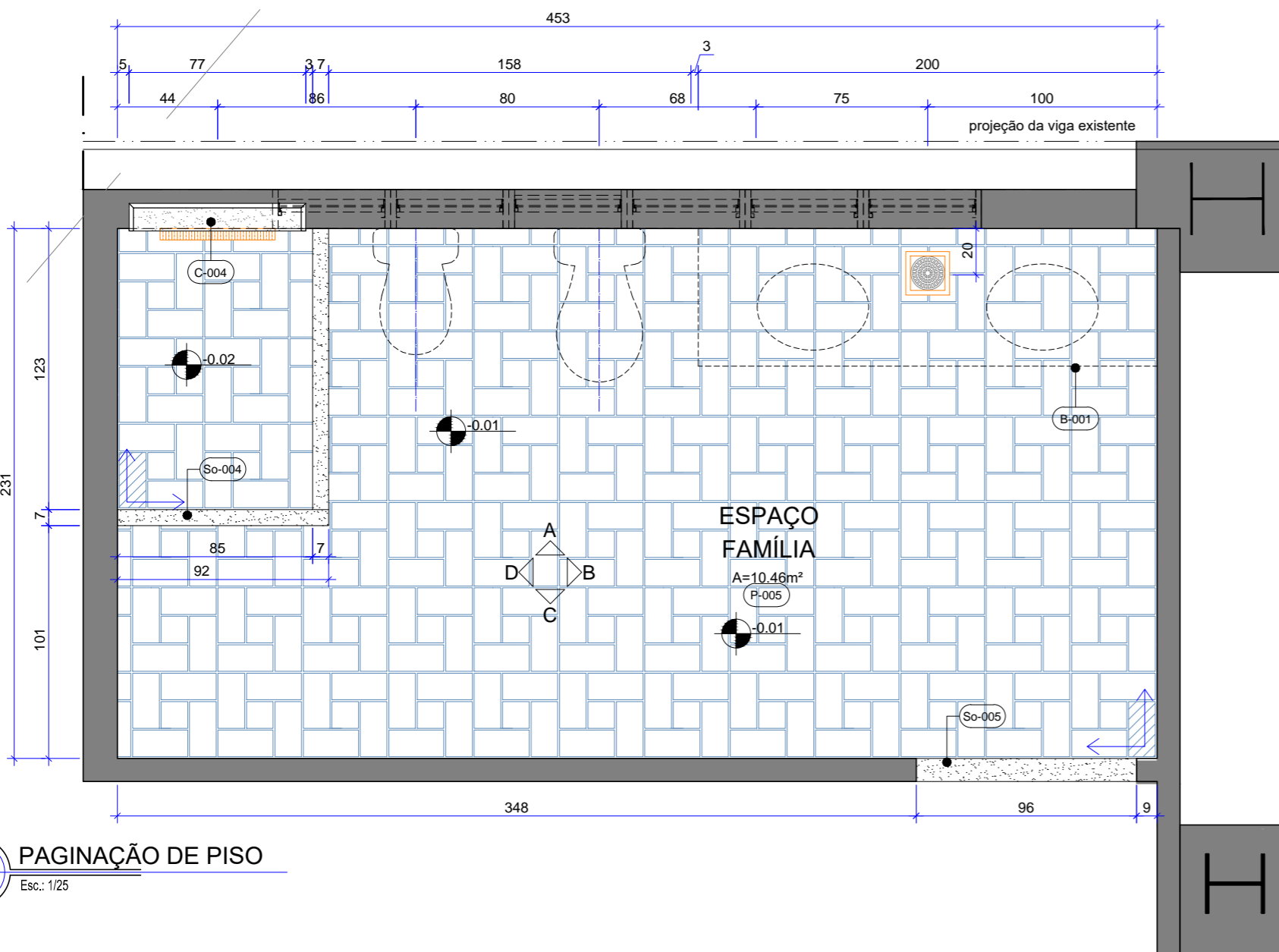

11 PAGINAÇÃO DE PISO
P04 Esc.: 1/25

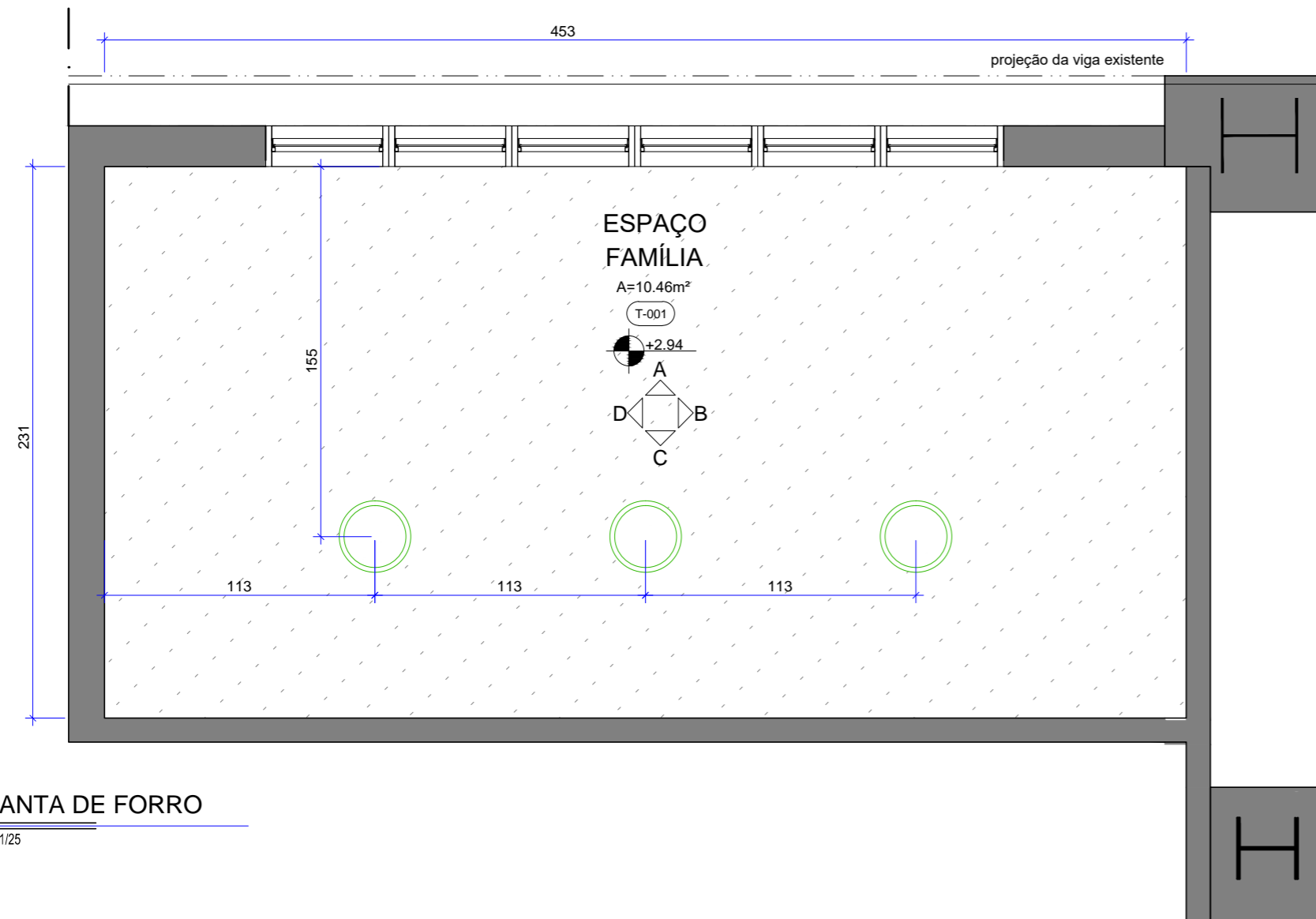

12 PLANTA DE FORRO
P04 Esc.: 1/25

MATERIAS E ACABAMENTOS

- C-000 CONSTRUTIVOS
- T-000 TETO . FORROS
- R-000 REVESTIMENTO . PAREDES
- P-000 PISOS
- So-000 SOLEIRAS

PEÇAS E COMPLEMENTOS

- H-000 PEÇAS HIDRÁULICAS
- B-000 BANCADAS
- E-000 EQUIPAMENTOS
- M-000 MOBILIÁRIO

ESPECIFICAÇÃO DE MATERIAIS

COD	DESCRIÇÃO
C-003	DIVISÓRIA PARA BOX SANITÁRIO EM LAMINADO MELAMÍNICO ESTRUTURAL COM ACABAMENTO TEXTURIZADO DUPLA FACE, ELEVADA 10 CM DO PISO. REF.: MODELO BASIC SYSTEM, NA COR L-119-CINZA CLARO COM ACESSÓRIOS NA COR BRANCA - PERTECH
C-004	NICHO EM GRANITO PRETO SÃO GABRIEL, D= 77 x33 cm, ESPESSURA= 2 cm, ACABAMENTO POLIDO
T-001	FORRO DE GESSO ACARTONADO, FIXADO À ESTRUTURA METÁLICA. ESPESSURA DE 12,5 mm. ESTRUTURA METÁLICA FORMADA POR PERFIS GALVANIZADOS E POR PEÇAS METÁLICAS ZINCADAS COMPLEMENTARES. REVESTIDA COM MASSA CORRIDA E PINTURA ACRÍLICA IMPERMEABILIZANTE E ANTI MOFO - ACABAMENTO FOSCO - COR BRANCO NEVE
R-005	PINTURA COM TINTA ACRÍLICA - ACABAMENTO FOSCO - COR BRANCO NEVE
R-006	PINTURA TEXTURA RÚSTICA -COR AMARELO CANÁRIO CONFORME PADRÃO EXISTENTE - CORAL
R-007	REVESTIMENTO CERÂMICO PARA PAREDES INTERNAS DIM.: 33 x 60 cm, NA COR NORDICO SNOW, BORDA RETIFICADA E ACABAMENTO ACETINADO. REF.: NORDICO SNOW ACETINADO _ INCEPA. APLICADAS NA HORIZONTAL, JUNTA DE ASSENTAMENTO 1,5 mm (alinhada com o piso) E REJUNTE ACRÍLICO QUARTIZOLIT NA COR BRANCA
R-008	REVESTIMENTO CERÂMICO PASTILHA, DIM.: 5x5 cm, NA COR CROMO, JUNTA RETA E ACABAMENTO BRILHANTE. REF.: B2153 - ATLAS . JUNTA DE ASSENTAMENTO 2 mm E REJUNTE ACRÍLICO QUATIZOLITE NA COR BRANCA
R-009	REVESTIMENTO CERÂMICO PASTILHA, DIM.: 5x5 cm, NA COR AZUL, JUNTA RETA E ACABAMENTO BRILHANTE. REF.: ATLAS - CONFORME EXISTENTE . JUNTA DE ASSENTAMENTO 2 mm E REJUNTE ACRÍLICO QUATIZOLITE NA COR BRANCA (COMPLEMENTO INTERNO BANHEIRO)
P-006	REVESTIMENTO CERÂMICO GAIL - LINHA ARQUITETURA NATURAL, DIM.: 24x11,6 cm, NA COR DAMASCO FLASH. REF.: 1275. APLICADO COM JUNTA DE ASSENTAMENTO 1,5 mm E REJUNTE NO MESMO PADRÃO EXISTENTE.
So-004	SOLEIRA EM GRANITO CINZA ANDORINHA LEVIGADO, DIM.: 96 x 11 cm
So-005	TENTO EM GRANITO CINZA ANDORINHA LEVIGADO, DIM.: 92 x 7 e 123 x 7 cm
E-001	DISPENSER TOALHEIRO - PREMISSE - PREMISSE - URBAN GLASS FUMÊ
E-002	DISPENSER PARA SABÃO LÍQUIDO - PREMISSE - URBAN GLASS FUMÊ
E-003	DISPENSER MÚLTIPLO PARA PAPEL HIGIÊNICO ROLÃO - PREMISSE - URBAN GLASS FUMÊ
H-004	CHUVEIRO ELÉTRICO 3 TEMPERATURAS, 220V - 4600W, NA COR BRANCA. REF.: MAXI DUCHA ULTRA _ LORENZETTI COM CHUVEIRINHO COMPLETO.
H-005	ACABAMENTO PARA REGISTRO DE GAVETA ATÉ 1" E PRESSÃO 1/2" E 3/4". REF.: MODELO IZY _ 4900.37_DECA
H-006	BACIA SANITÁRIA PARA CAIXA ACOPLADA INFANTIL, DE CERÂMICA ESMALTADA IMPERMEÁVEL, NA COR BRANCA. INCLUI CAIXA ACOPLADA COM DUPLO ACIONAMENTO E INSTALAÇÃO DE ASSENTO COM TAMPAS EM POLIPROPILENO OU POLIETILENO COM TECNOLOGIA MICROBAN, NA COR BRANCA; REF.: MODELO STUDIO KIDS PI.106.17 + CDS.00F.17 _ DECA
H-007	BACIA SANITÁRIA PARA CAIXA ACOPLADA, DE CERÂMICA ESMALTADA IMPERMEÁVEL, NA COR BRANCA. INCLUI CAIXA ACOPLADA COM DUPLO ACIONAMENTO E INSTALAÇÃO DE ASSENTO COM TAMPAS EM POLIPROPILENO OU POLIETILENO COM TECNOLOGIA MICROBAN, NA COR BRANCA; REF.: MODELO RAVENA P.909.17 + CD.00F.17 _ DECA
H-008	CUBA DE EMBUTIR OVAL, DIM.: 485x375 mm COM ELEMENTOS DE FIXAÇÃO E INSTALAÇÃO HIDRÁULICA. REF.: L.37.17 _ DECA
H-009	TORNEIRA DE MESA COM FECHAMENTO AUTOMÁTICO PARA LAVATÓRIO, ACABAMENTO CROMADO. REF.: DECAMATIC 1170.C _ DECA
H-010	TORNEIRA DE PAREDE PARA JARDIM E TANQUE COM ADAPTADOR DE MANGUEIRA, MECANISMO 3 VOLTAS E 1/2". REF.: MODELO IZY _ 1153.C37_DECA
H-011	ACABAMENTO PARA REGISTRO DE GAVETA DE 1 1/4" E 1 1/2". REF.: MODELO IZY _ 4900.37_DECA
B-001	BANCADA EM GRANITO PRETO SÃO GABRIEL POLIDO EM "L", COM DUAS ALTURAS, H= 75 cm (infantil) e H= 90 cm (adulto) COM SAIA RETA VARIANDO DE 25 a 10 cm E ESPELHO VARIANDO 25 a 10 cm, DIM.: 235 x 55 cm + 100 x 60 cm, ESPESSURA = 2 cm, ACABAMENTOS APARENTES EM MEIA ESQUADRIA- 45°, COM FURAÇÃO PARA CUBAS E TORNEIRAS (fixação na alvenaria e apoio com mão francesa)
M-001	ESPELHO CRISTAL 6 mm INCOLOR, LAPIDAÇÃO RETA, DIM.: 190x95 cm, COLADO SOBRE PLACA DE MDF 15 mm

	C.A. SESC GAMA		ARQ 02
	Projeto:	Banheiro família Bloco Principal	Prancha:
Conteúdo:	Paginação de piso Planta de forro		04/05
Data:	Nov 2021	Desenho:	Karoline Cunha
		Escala:	Indicada

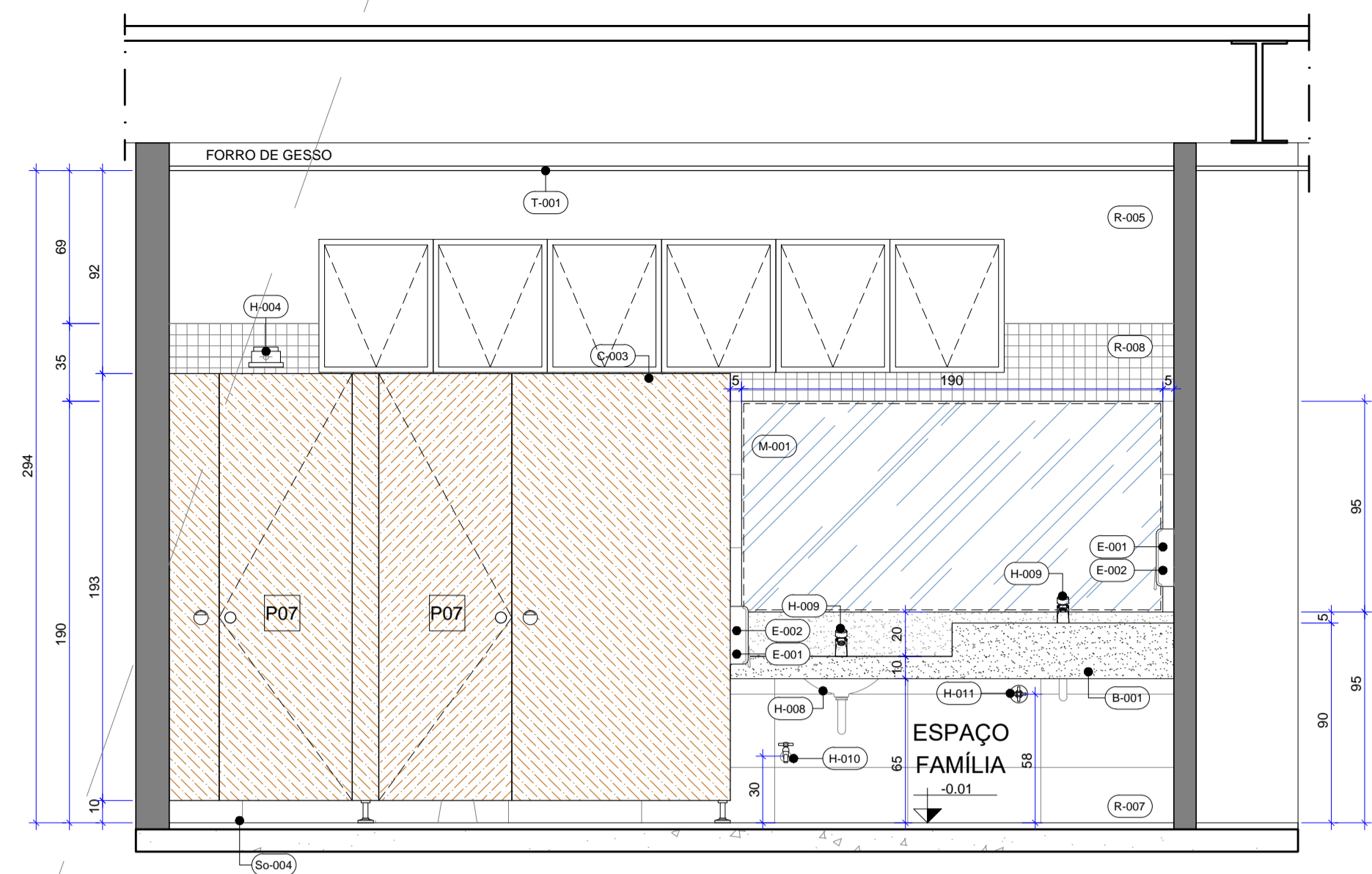

13 CORTE AA
P05 Esc.: 1/25

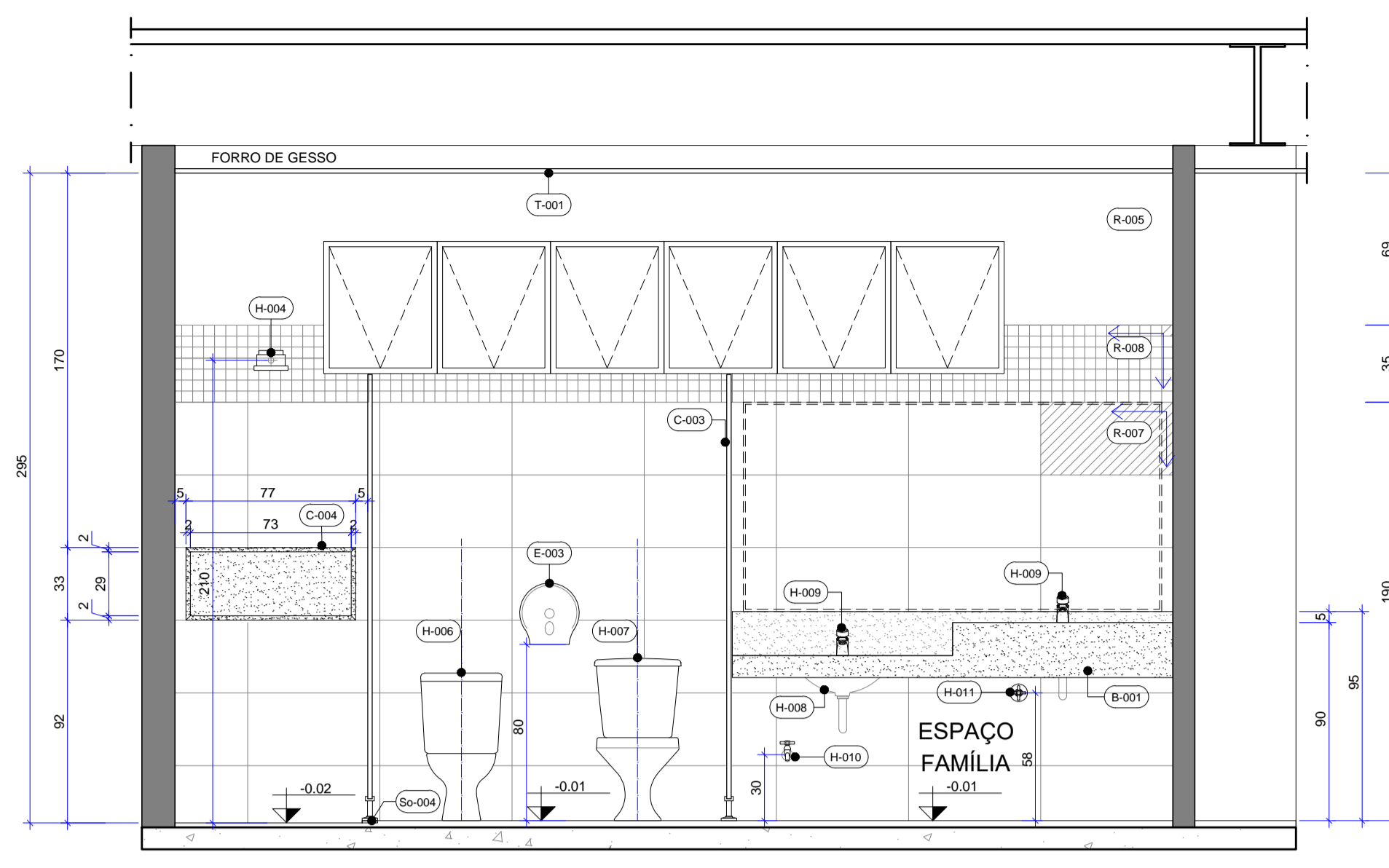

14 CORTE AA - INTERNO
P05 Esc.: 1/25

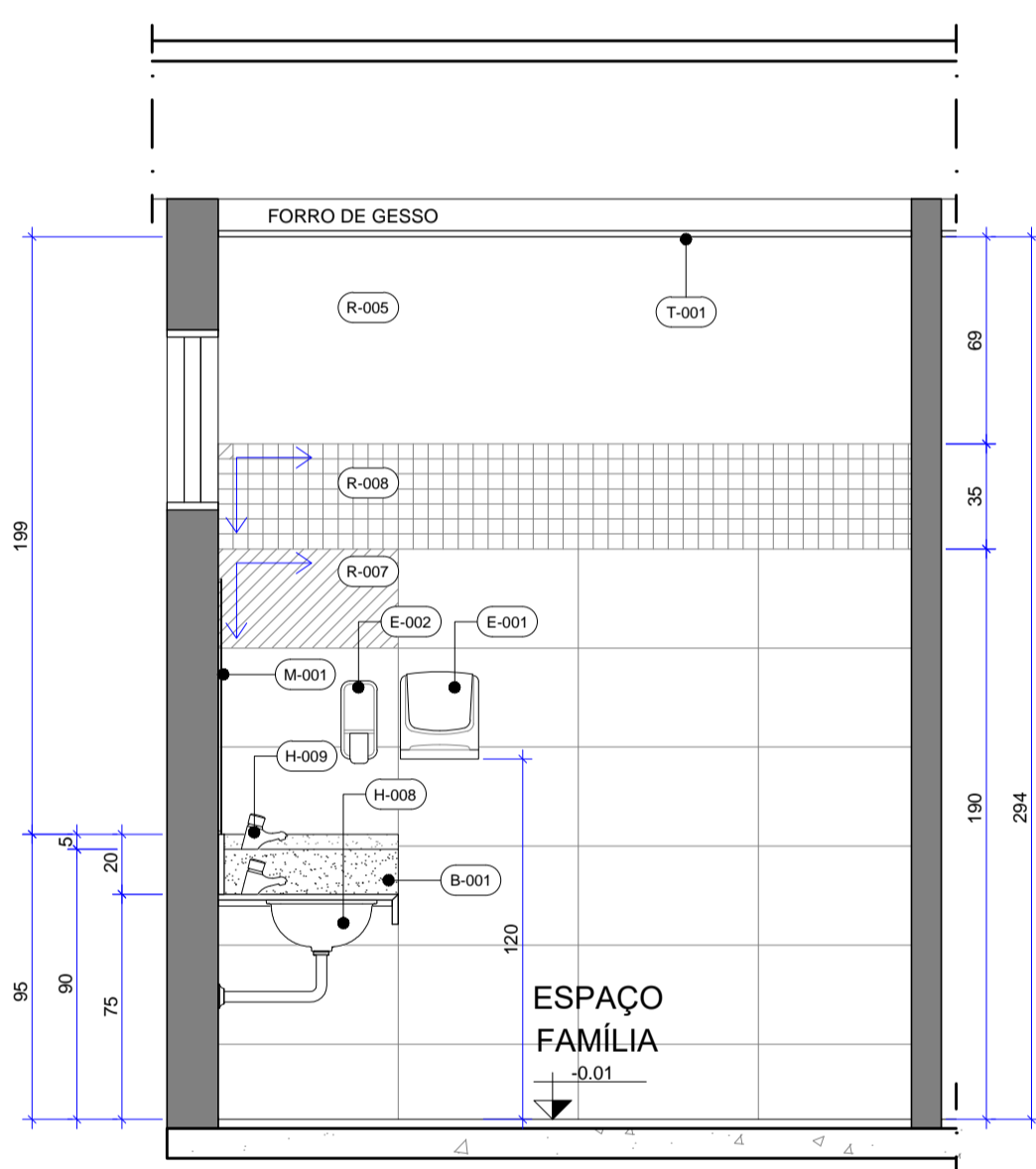

15 CORTE BB
P05 Esc.: 1/25

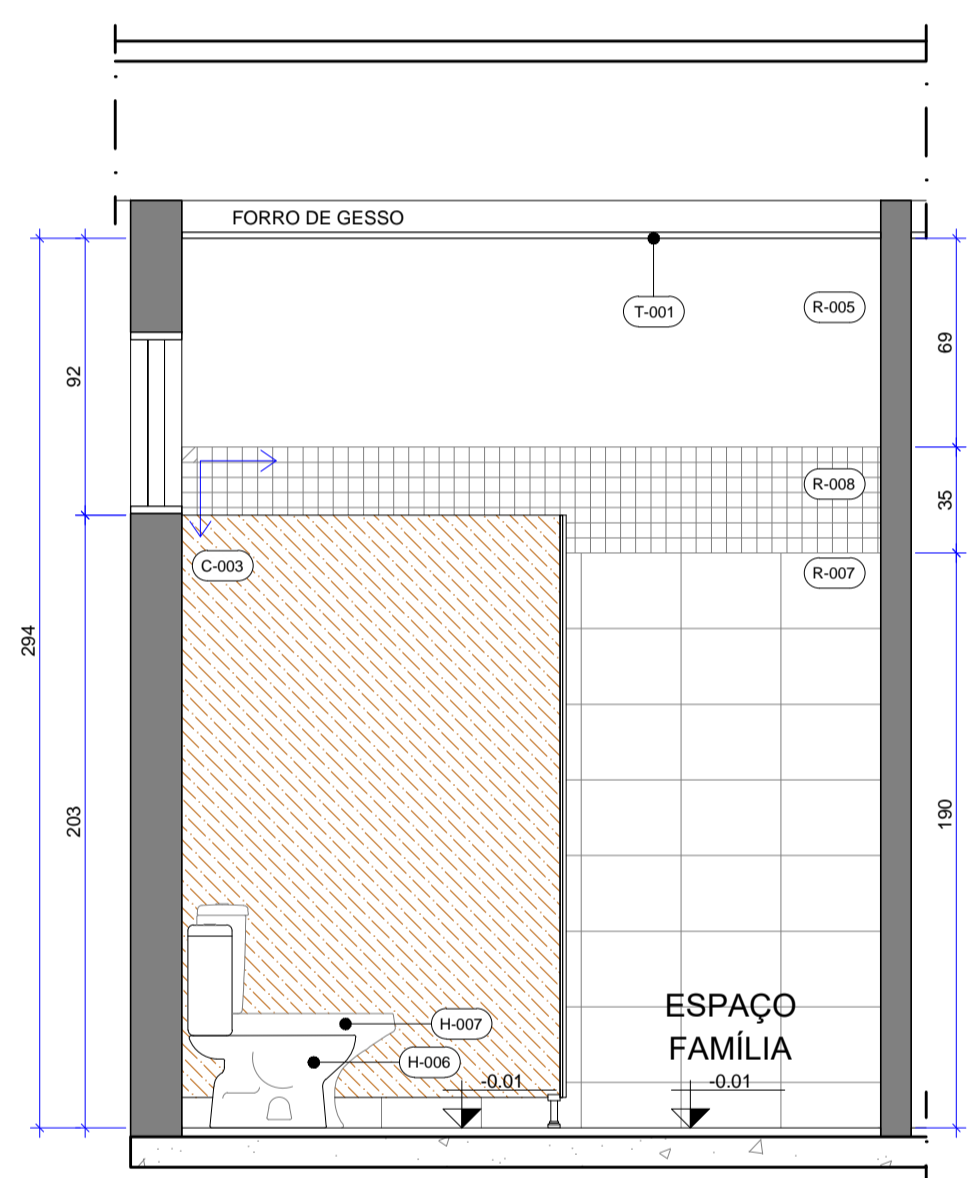

16 CORTE BB - INTERNO
P05 Esc.: 1/25

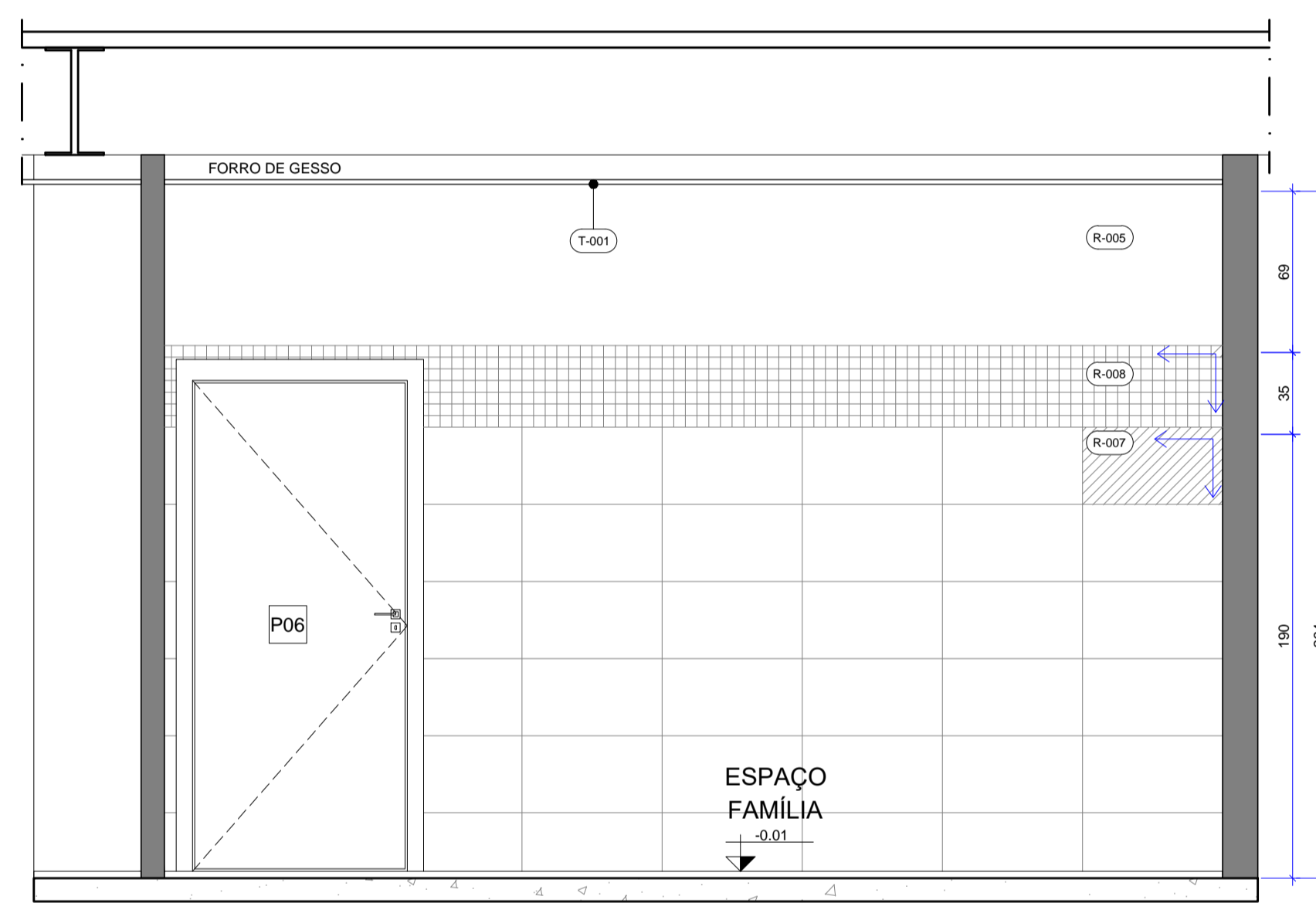

17 CORTE CC
P05 Esc.: 1/25

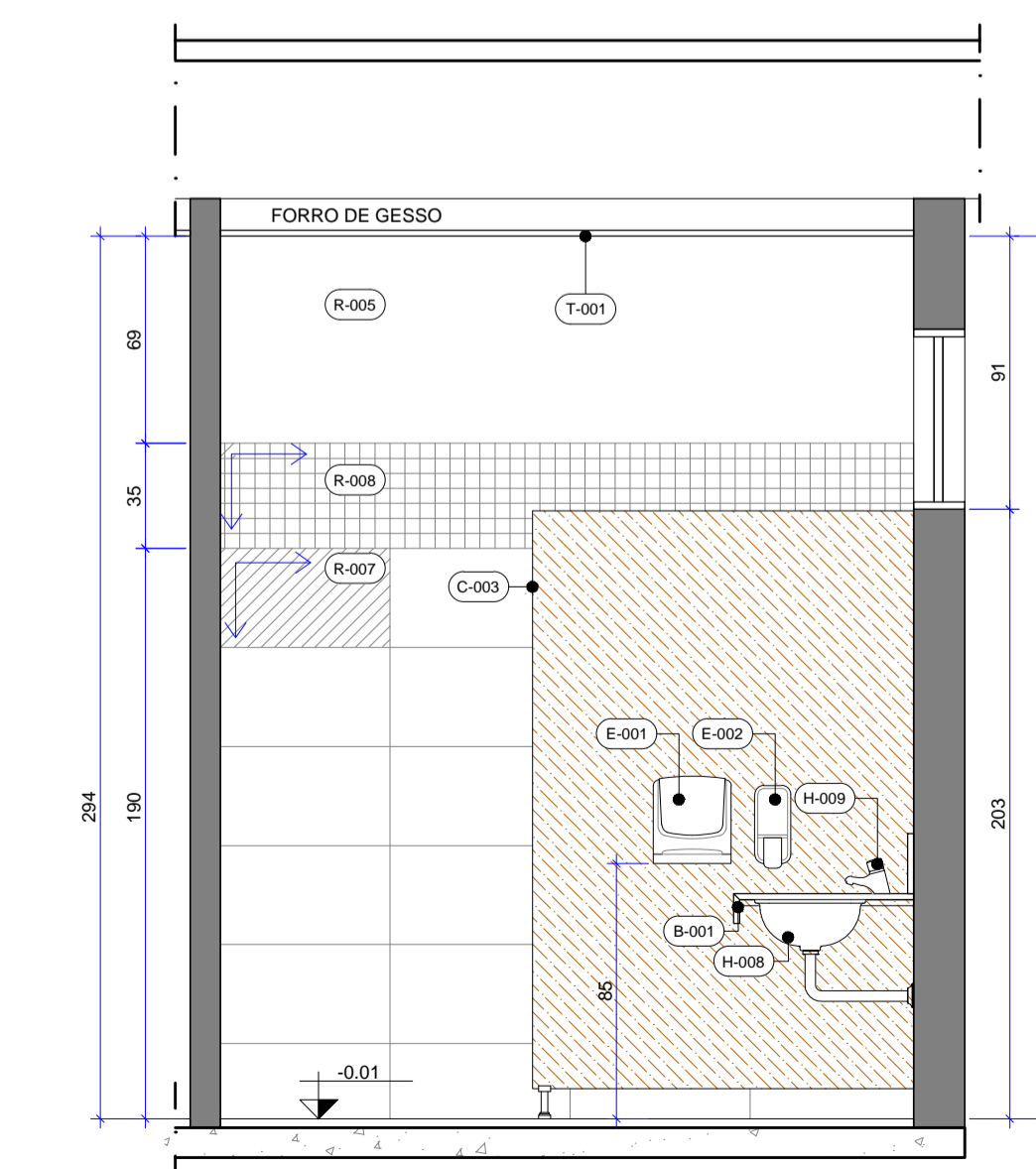

18 CORTE DD
P05 Esc.: 1/25

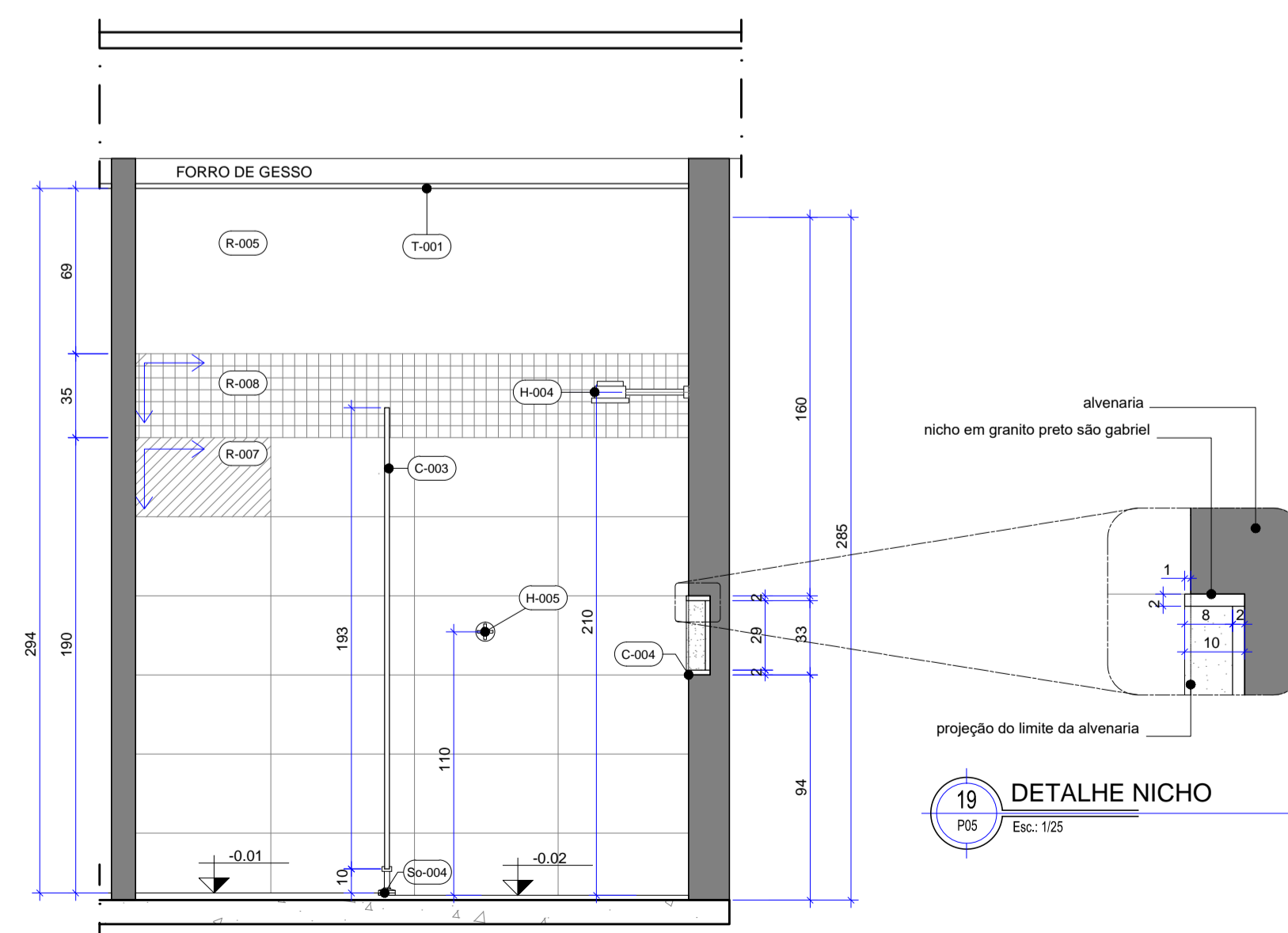

19 CORTE DD - INTERNO
P05 Esc.: 1/25

19 DETALHE NICHO
P05 Esc.: 1/25

MATERIAS E ACABAMENTOS		PEÇAS E COMPLEMENTOS	
C-000	CONSTRUTIVOS	H-000	PEÇAS HIDRÁULICAS
T-000	TETO . FORROS	B-000	BANCADAS
R-000	REVESTIMENTO . PAREDES	E-000	EQUIPAMENTOS
P-000	PISOS	M-000	MOBILIÁRIO
So-000	SOLEIRAS		

ESPECIFICAÇÃO DE MATERIAIS

COD	DESCRIÇÃO
C-003	DIVISÓRIA PARA BOX SANITÁRIO EM LAMINADO MELAMÍNICO ESTRUTURAL COM ACABAMENTO TEXTURIZADO DUPLA FACE, ELEVADA 10 CM DO PISO. REF.: MODELO BASIC SYSTEM. NA COR L-119-CINZA CLARO COM ACESSÓRIOS NA COR BRANCA - PERTECH
C-004	NICHO EM GRANITO PRETO SÃO GABRIEL, D= 77x33 cm., ESPESURA= 2 cm., ACABAMENTO POLIDO
T-001	FORRO DE GESSO ACOTONADO, FIXADO À ESTRUTURA METÁLICA. ESPESURA DE 12,5 mm. ESTRUTURA METÁLICA FORMADA POR PERFIS GALVANIZADOS E POR PEÇAS METÁLICAS ZINCADAS COMPLEMENTARES. REVESTIDA COM MASSA CORRIDA E PINTURA ACRILICA IMPERMEABILIZANTE E ANTI MOFO - ACABAMENTO FOSCO - COR BRANCO NEVE
R-005	PINTURA COM TINTA ACRILICA - ACABAMENTO FOSCO - COR BRANCO NEVE
R-006	PINTURA TEXTURA RÚSTICA -COR AMARELO CANÁRIO CONFORME PADRÃO EXISTENTE - CORAL
R-007	REVESTIMENTO CERÂMICO PARA PAREDES INTERNAS DIM.: 33 x 60 cm. NA COR NORDICO SNOW, BORDA RETIFICADA E ACABAMENTO ACETINADO. REF.: NORDICO SNOW ACETINADO _ INCEPA_ APLICADAS NA HORIZONTAL. JUNTA DE ASSENTAMENTO 1,5 mm (alinhada com o piso) E REJUNTE ACRILICO QUARTIZOLITE NA COR BRANCA.
R-008	REVESTIMENTO CERÂMICO PASTILHA, DIM.: 5x5 cm. NA COR CROMO, JUNTA RETA E ACABAMENTO BRILHANTE. REF.: B2153 - ATLAS - JUNTA DE ASSENTAMENTO 2 mm E REJUNTE ACRILICO QUARTIZOLITE NA COR BRANCA
R-009	REVESTIMENTO CERÂMICO PASTILHA, DIM.: 5x5 cm. NA COR AZUL, JUNTA RETA E ACABAMENTO BRILHANTE. REF.: ATLAS - CONFORME EXISTENTE - JUNTA DE ASSENTAMENTO 2 mm E REJUNTE ACRILICO QUARTIZOLITE NA COR BRANCA (COMPLEMENTO INTERNO BANHEIRO)
P-006	REVESTIMENTO CERÂMICO GAL - LINHA ARQUITETURA NATURAL, DIM.: 24x11,6 cm. NA COR DAMASCO FLASH - REF.: 1275, APLICADO COM JUNTA DE ASSENTAMENTO 1,5 mm E REJUNTE NO MESMO PADRÃO EXISTENTE.
So-004	SOLEIRA EM GRANITO CINZA ANDORINHA LEVIGADO, DIM.: 96 x 11 cm
So-005	TENTO EM GRANITO CINZA ANDORINHA LEVIGADO, DIM.: 92 x 7 e 123 x 7 cm
E-001	DISPENSER TOALHEIRO - PREMISSE - URBAN GLASS FUMÉ
E-002	DISPENSER PARA SABÃO LÍQUIDO - PREMISSE - URBAN GLASS FUMÉ
E-003	DISPENSER MÚLTIPLO PARA PAPEL HIGIÊNICO ROLÃO - PREMISSE - URBAN GLASS FUMÉ
H-004	CHUVEIRO ELÉTRICO 3 TEMPERATURAS, 220V - 4600W, NA COR BRANCA. REF.: MAXI DUCHA ULTRA _ LORENZETTI COM CHUVEIRINHO COMPLETO.
H-005	ACABAMENTO PARA REGISTRO DE GAVETA ATÉ 1" E PRESSÃO 1/2" E 3/4". REF.: MODELO IZY _ 4900.37 _ DECA
H-006	BACIA SANITÁRIA PARA CAIXA ACOPLADA INFANTIL, DE CERÂMICA ESMALTADA IMPERMEÁVEL, NA COR BRANCA. INCLUI CAIXA ACOPLADA COM DUPLO ACIONAMENTO E INSTALAÇÃO DE ASSENTO COM TAMPA EM POLIPROPILENO OU POLIETILENO COM TECNOLOGIA MICROBAN, NA COR BRANCA. REF.: MODELO STUDIO KIDS PL.106.17 + CDS.00F.17 _ DECA
H-007	BACIA SANITÁRIA PARA CAIXA ACOPLADA, DE CERÂMICA ESMALTADA IMPERMEÁVEL, NA COR BRANCA. INCLUI CAIXA ACOPLADA COM DUPLO ACIONAMENTO E INSTALAÇÃO DE ASSENTO COM TAMPA EM POLIPROPILENO OU POLIETILENO COM TECNOLOGIA MICROBAN, NA COR BRANCA. REF.: MODELO RAVENA P.909.17 + CD.00F.17 _ DECA
H-008	CUBA DE EMBUTIR OVAL, DIM.: 485x375 mm COM ELEMENTOS DE FIXAÇÃO E INSTALAÇÃO HIDRÁULICA. REF.: L.37.17 _ DECA
H-009	TORNEIRA DE MESA COM FECHAMENTO AUTOMÁTICO PARA LAVATÓRIO, ACABAMENTO CROMADO. REF.: DECAMATIC 1170_C _ DECA
H-010	TORNEIRA DE PAREDE PARA JARDIM E TANQUE COM ADAPTADOR DE MANGUEIRA, MECANISMO 3 VOLTAS E 1/2". REF.: MODELO IZY _ 1153.C37 _ DECA
H-011	ACABAMENTO PARA REGISTRO DE GAVETA DE 1 1/4" E 1 1/2". REF.: MODELO IZY _ 4900.37 _ DECA
B-001	BANCADA EM GRANITO PRETO SÃO GABRIEL POLIDO EM "L", COM DUAS ALTURAS, H= 75 cm (infantil) e H= 90 cm (adulto) COM SAIA RETA VARIANDO DE 25 a 10 cm E ESPELHO VARIANDO 25 a 10 cm. DIM.: 235 x 55 cm + 100 x 60 cm. ESPESURA = 2 cm, ACABAMENTOS APARENTES EM MEIA ESQUADRA- 45°, COM FURAÇÃO PARA CUBAS E TORNEIRAS (Espaço na alvenaria e apoio com mão francesa)
M-001	ESPELHO CRISTAL 6 mm INCOLOR, LAPIDAÇÃO RETA, DIM.: 190x95 cm, COLADO SOBRE PLACA DE MDF 15 mm

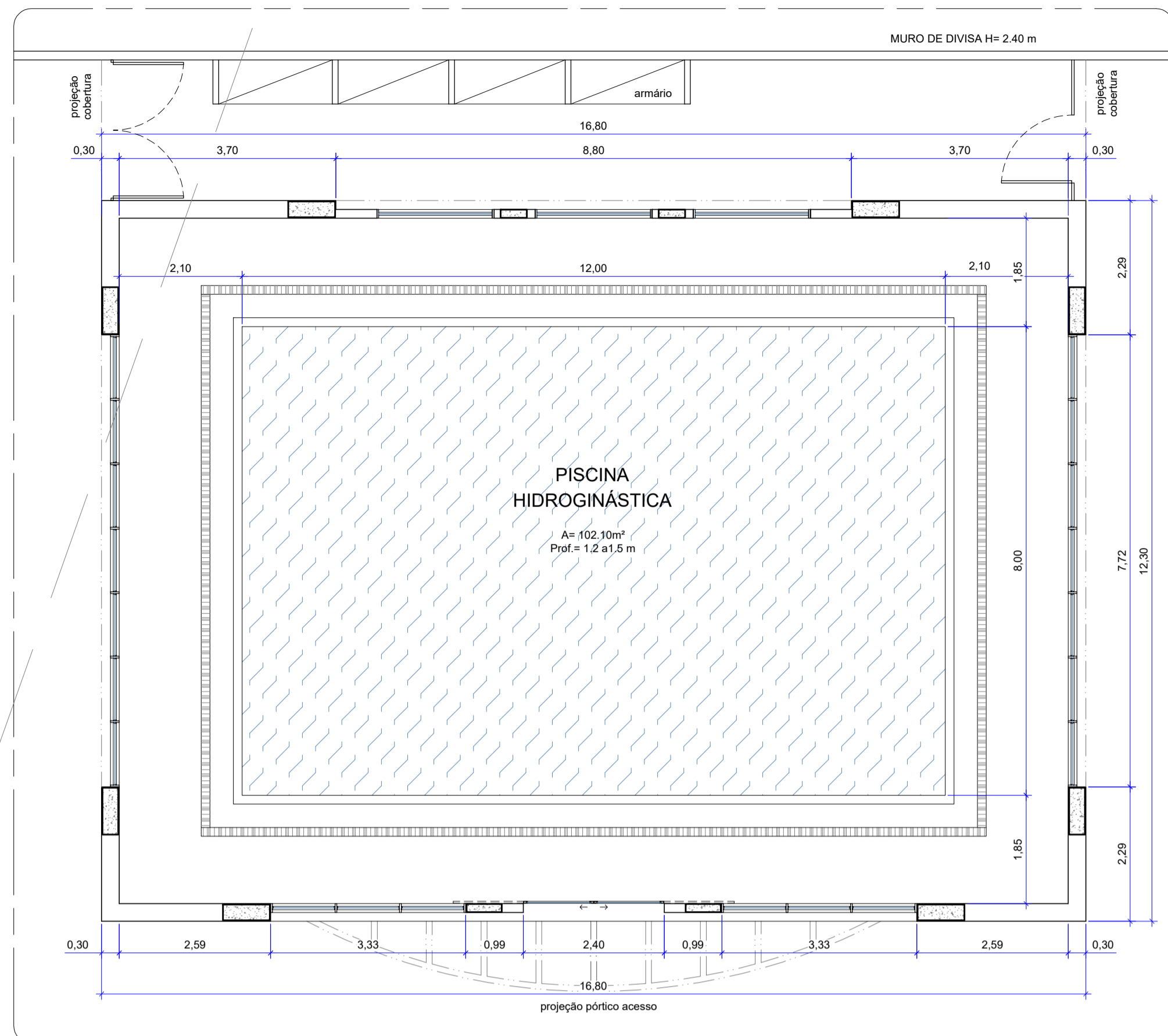

01 SITUAÇÃO ATUAL
P01 Esc: 1/75

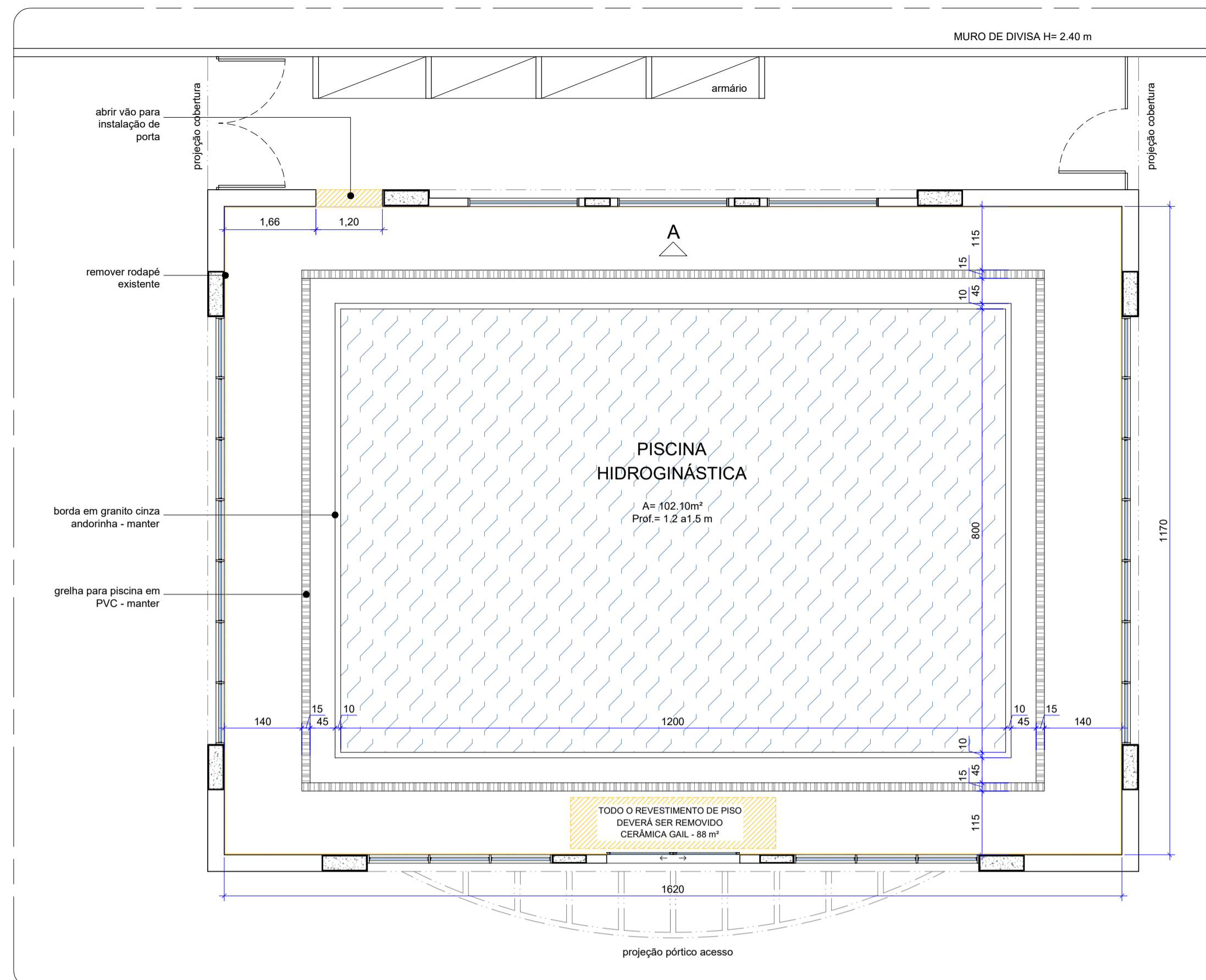

02 PLANTA DEMOLIR
P01 Esc: 1/75

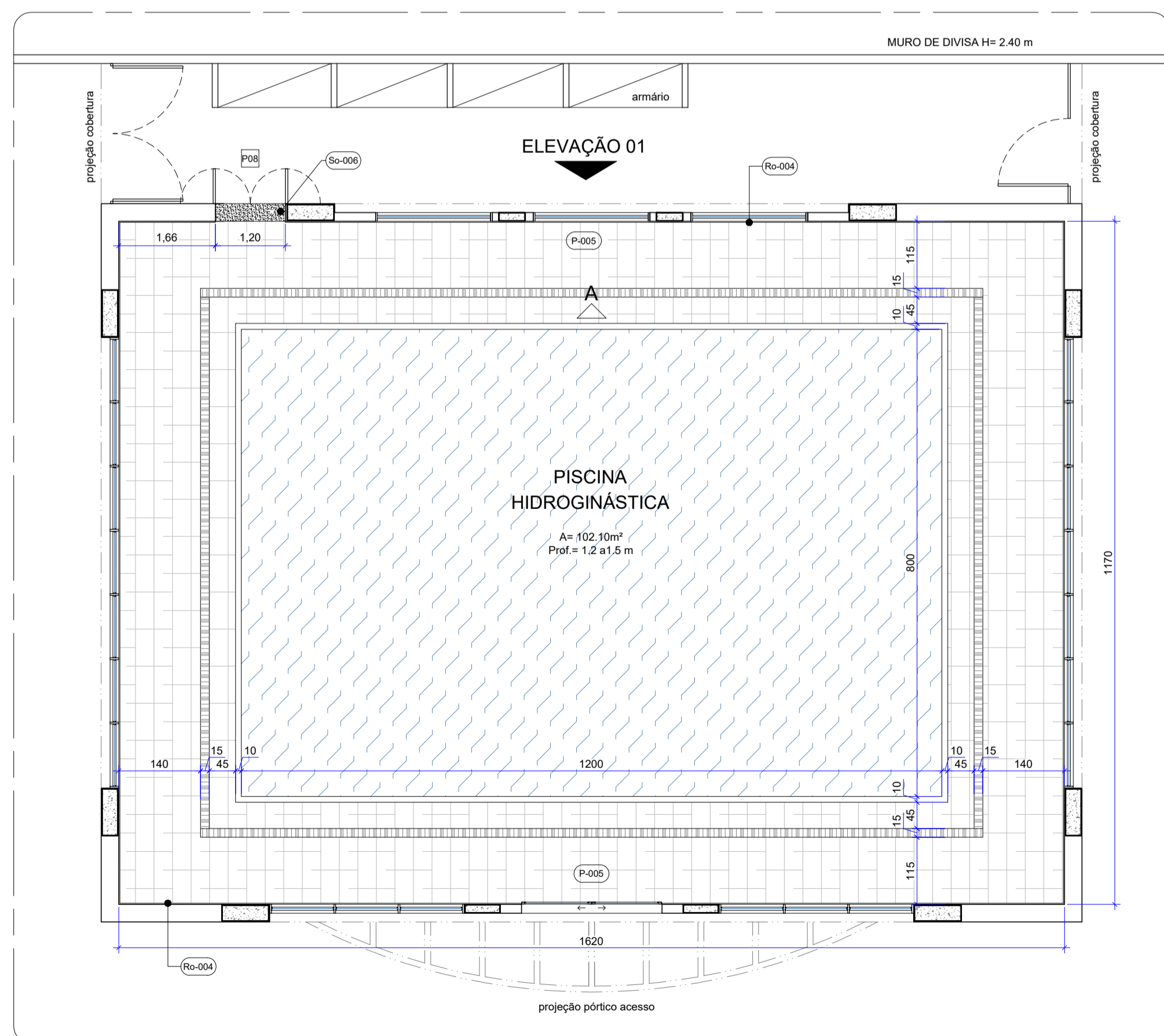

03 SITUAÇÃO FUTURA
P01 Esc: 1/75

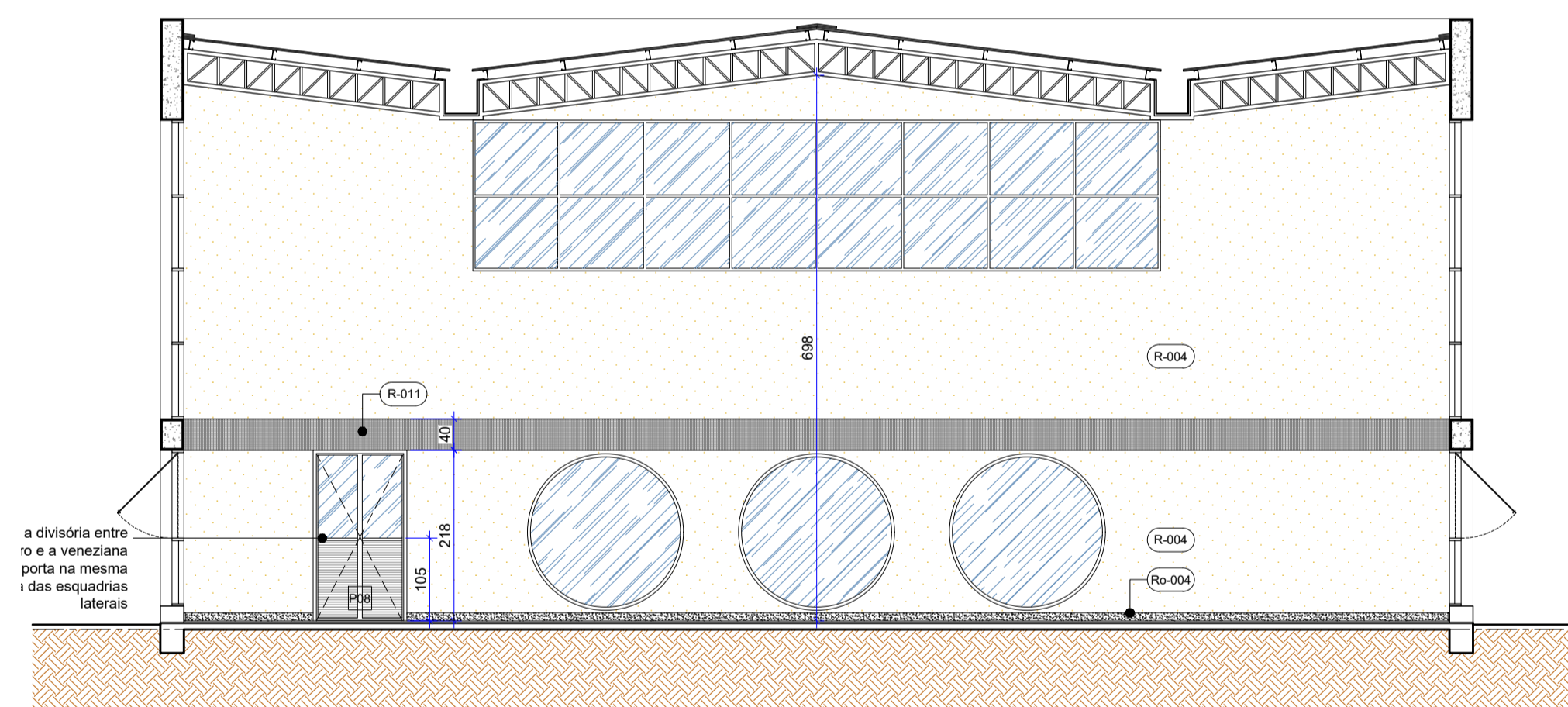

04 VISTA A
P01 Esc: 1/75

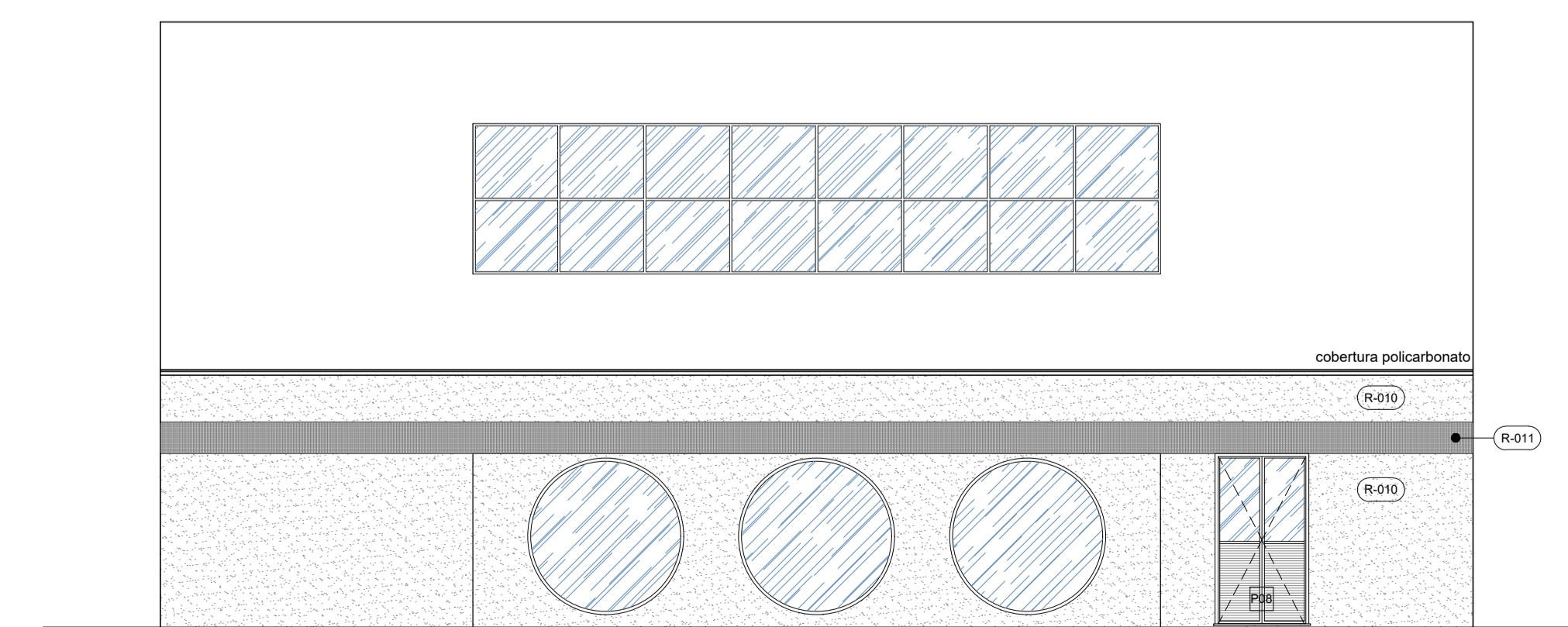

05 ELEVACÃO 01
P01 Esc: 1/75

- OBSERVAÇÕES**
- SERVIÇOS EM OBEDIÊNCIA ÀS ESPECIFICAÇÕES GERAIS E NORMAS DA ABNT;
 - QUALQUER ALTERAÇÃO DO PROJETO DEVERÁ SER SUBMETIDA À A.S.O. E AO GESTOR DO CONTRATO DA OBRA DO SESC-DF, QUE DEVERÃO CARIMBAR E ASSINAR O APROVO A OBRA;
 - OS PROJETOS COMPLEMENTARES SERÃO ELABORADOS PELA CONTRATADA E DEVERÃO OBEDECER AS NORMAS DA ABNT E CONTER ART/RRT, DEVENDO SER APRESENTADOS À A.S.O E AO GESTOR DO SESC-DF PARA APROVO;
 - DEVERÁ SER REALIZADA VISTORIA AO LOCAL, PARA CONFIRMAR MEDIDAS DO PROJETO.

OS SERVIÇOS DE DEMOLIÇÃO E REMOÇÃO DEVERÃO SER EXECUTADOS COM A PERFEITA SEGURANÇA NO DESENVOLVIMENTO DOS TRABALHOS E SEM CAUSAR DANOS ÀS ÁREAS ADJACENTES E ESTRUTURAS EXISTENTES. CASO OCORRA ALGUM DANO, AS PEÇAS OU EQUIPAMENTOS DEVERÃO SER SUBSTITUÍDOS POR IGUAL OU SIMILAR TÉCNICO.

NOTAS GERAIS

- AS COTAS REFEREM-SE ÀS MEDIDAS ACABADAS;
- DESENHOS EM METROS E DETALHES EM CENTÍMETROS;
- NÍVEIS EM METROS;
- PARA EXECUÇÃO, TODAS AS MEDIDAS DEVEM SER CONFERIDAS NO LOCAL;

LEGENDA

PAREDES DE VEDAÇÃO	SIMBOLOGIA
	EXISTENTE
	A DEMOLIR
	PROJEÇÃO SUPERIOR

MATERIAS E ACABAMENTOS	PEÇAS E COMPLEMENTOS
R-000 REVESTIMENTOS PAREDES	Ro-000 RODAPÉS
P-000 PISOS	So-000 SOLEIRAS

ESPECIFICAÇÃO DE MATERIAIS

COD	DESCRIÇÃO
R-011	PASTILHA DE VIDRO 2x2 cm, PLACA DE 30x30 cm, NA COR VINHO
R-004	PINTURA COM TINTA ACRÍLICA, ACABAMENTO ACETINADO, NA COR MARFIM
R-010	TEXTURA RÚSTICA, NA COR MARFIM
P-005	PISO TIPO LAJE SERRADA DE PEDRA PIRENÓPOLIS, CONFORME EXISTENTE NA ÁREA EXTERNA DA PISCINA
Ro-004	RODAPÉ EM GRANITO CINZA ANDORINHA, 10 cm DE ALTURA, ESPESURA 2 cm, SUPERFÍCIES EXPOSTAS POLIDAS E LUSTRADAS, ACABAMENTO RETO
So-006	SOLEIRA EM GRANITO CINZA ANDORINHA, ESPESURA DE 2 cm, SUPERFÍCIES EXPOSTAS POLIDAS E LUSTRADAS, ACABAMENTO RETO

QUADRO DE ABERTURAS

ESQUADRIA	DIMENSÕES	PEITORIL	DESCRIÇÃO	QUANT.
P08	120 x 218		Porta de giro, 2 folhas, em alumínio anodizado cor bronze - linha bitubular Alcoa com vidro incolor 6mm - giro de 180°	01

ARQ 03

Projeto: Bloco Hidroginástica

C.A. SESC GAMA

Prancha: ÚNICA

Conteúdo: Situação atual, Planta demolir, Situação Futura, Vista A, Elevação 01

Data: Nov 2021 | Desenho: Wivian Cruzeiro | Escala: Indicada