

PLANTA DE LOCALIZAÇÃO DAS INTERVENÇÕES
Escala: 1/500

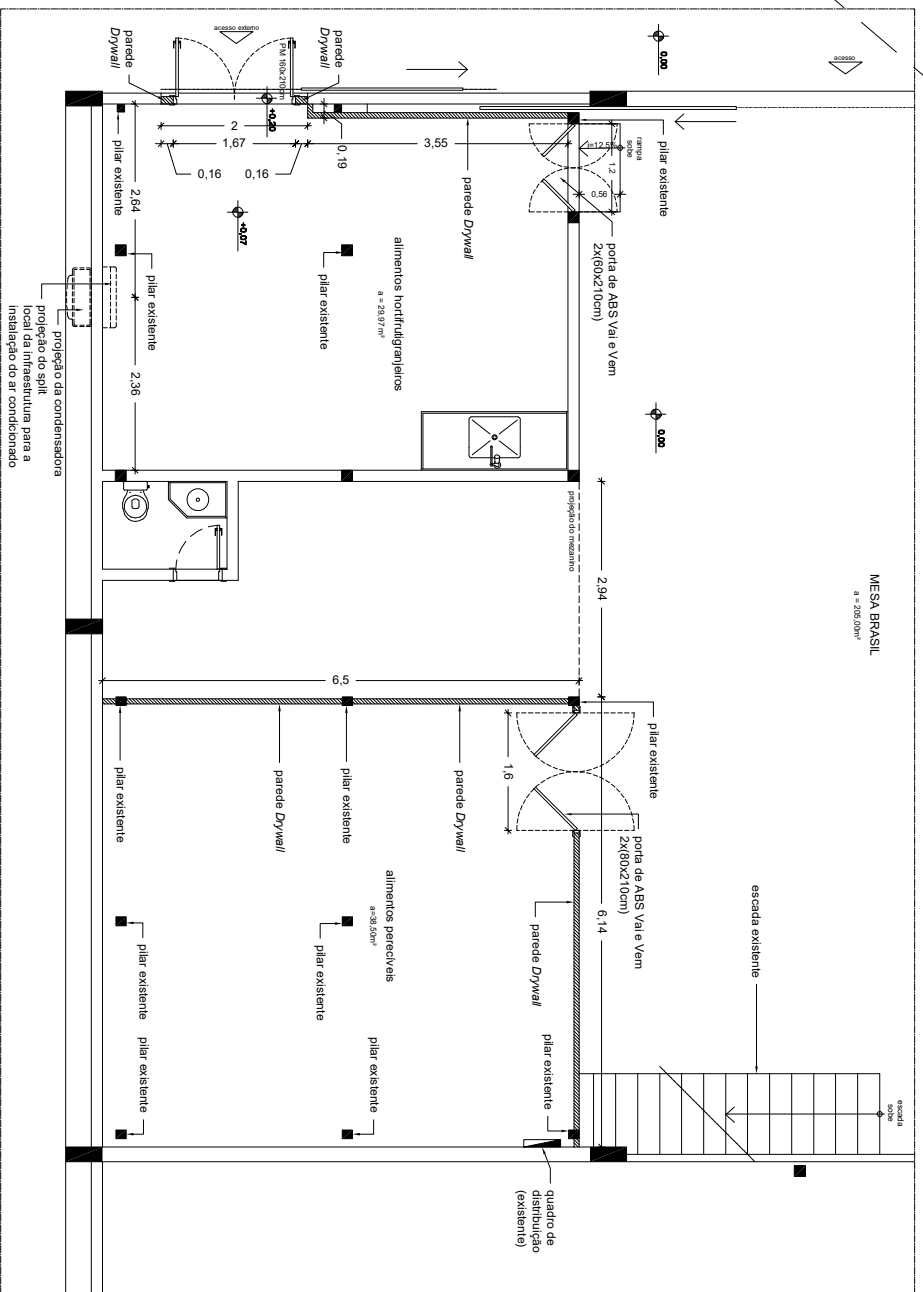

PLANTA BAIXA - MESA BRASIL
Escala: 1/30

- NOTAS:**
1. Mezanino com altura do piso de 2,50 metros com material de ferro e patamar de madeira.
 2. Executar paredes Drywall do piso ao tampo do mezanino, de 07cm, e pintura com tinta acrílica semi brilho, na cor banco gelo, marca local plus ou equivalente técnico, conforme projeto.
 3. As paredes obedecerão elemento dimensões e alinhamentos determinados no caderno de arquitetura e detalhes e espessuras indicadas no caderno de especificação.
 4. Recomposição e pintura das paredes com tinta acrílica semi brilho, na cor banco gelo, marca coral plus ou equivalente

5. Caso haja quaisquer danos, a contratada deverá reconpor conforme padrão existente.
3. Recomposição de forro, conforme padrão existente.
4. Recomposição das paredes, conforme padrão existente.
4. Fornecimento e instalação de toda pé de madeira com 7cm de altura, nas paredes de Drywall instaladas, pintados na cor branca, com tinta Suvinil Cor e Proteção ou equivalente técnico.
5. Deverá ser feita visita ao local, para confirmar medidas do projeto.

| | | | |
|------------------------------------|---|---------------|----------|
| Administração regional / Protocolo | | RA | CAU/CREA |
| OBRA: | Sector de Indústria e Abastecimento - SIA | | |
| ENDEREÇO: | SIA, Tech04, Lotes nºs 1.150, 1.160 e 1.170 | | |
| PROPRIETÁRIO: | Serviço Social do Comércio - SESC | | |
| AUTOR DO PROJETO: | Ewaldo Camillo J. Carvalho - CAU A45.283-1 | | |
| RESP. TÉCNICO: | | | |
| PROPRIETÁRIO | | | |
| AUTOR DO PROJETO | | | |
| RESP. TÉCNICO | | | |
| | | RA | CAU/CREA |
| | | RA | |
| Escala: | PROJETO ARQUITETÔNICO | Prancha: | |
| 1/50 | Conteúdo: PLANTA BAIXA DE REFORMA MESA BRASIL | 01/04 | |
| Data: | Desenho: Ewaldo Camillo José de Carvalho | Área: 93,44m² | |
| Janeiro/2020 | Visto: | | |